REVISTA APM

ASSOCIAÇÃO PAULISTA DE MEDICINA | ANO 49 | OUTUBRO/2015 | EDIÇÃO 671

UM EM CADA CINCO PACIENTES DE PLANOS DE SAÚDE RECORREM AO SUS EM SP

Datafolha
Pesquisa aponta principais problemas da rede suplementar

Fator de Qualidade
Resolução da ANS pode reduzir honorários médicos

CPMF
Participe da campanha contra impostos abusivos

Testes Genéticos Mendelics

Acessíveis, precisos, confiáveis.

Unindo as três fases essenciais para o diagnóstico genômico: o sequenciamento, a bioinformática e a análise médica, a Mendelics lança em 2015 uma nova alternativa para grupos de doenças genéticas específicas. Com preço justo e painéis continuamente atualizados através das publicações médicas, os painéis são uma solução diagnóstica rápida e eficaz.

Pré-natal Não-invasivo (NIPT)

Fazemos o "retrato genético" do seu bebê, avaliando o número de cromossomos que ele tem.
Logo após a décima semana gestacional é possível realizar o exame. O teste é feito com uma amostra de sangue da mãe, ou seja, não apresenta nenhum risco para a gestação.

Analisamos o sexo do bebê e alterações no número dos cromossomos 13, 18, 21, X e Y.

Exames por
R$ 1.490,00

Temos painéis disponíveis para várias especialidades médicas. Acesse nosso site para mais informações ou ligue para falar com um de nossos especialistas.

mendelics.com
(11) 5096-6001

Sumário

14 Capa:
Pesquisa Datafolha inédita

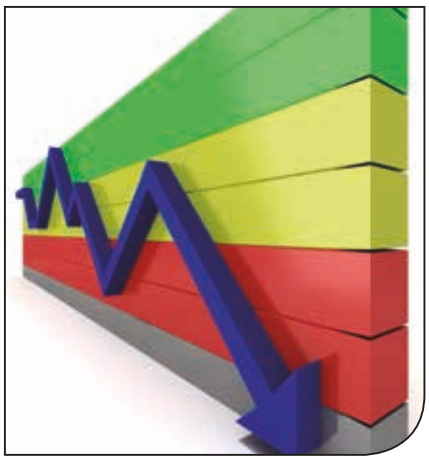

18 Fator de qualidade:
Não à redução de honorários

37 Entrevista:
Dario Birolini

44 Especial:
Clube de Campo da APM

6 Editorial
8 Apresentação
10 Radar Médico
21 Área de Atuação
24 Educação Médica
28 Economia
32 Saúde Pública
40 Últimas APM
42 Radar Regionais
46 Serviços
48 Deu na Mídia
50 Clube de Benefícios
52 Eu uso, eu aprovo
54 Agenda Científica
57 Economia Médica
58 Agenda Cultural
60 Literatura
61 De Olho no Legislativo
62 Classificados
64 Artigo

Excelência e foco:

ONCOLOGIA · NEUROLOGIA · CARDIOLOGIA · CIRURGIA GERAL · ORTOPEDIA · PEDIATRIA

A tecnologia e a segurança que você precisa

Com infraestrutura moderna, equipamentos de última geração e profissionais altamente qualificados, o Hospital Santa Catarina dispõe de 221 leitos de internação, 83 leitos de UTI, 12 leitos de Day Clinic, 16 salas de cirurgia, cinco Unidades de Tratamento Intensivo (UTIs neurológica, cardiológica, pediátrica, geral e multidisciplinar) e pronto atendimento 24 horas.

Hospital Santa Catarina

Associação Congregação de Santa Catarina

www.hospitalsantacatarina.org.br

(11) 3016 4133

Av. Paulista, 200 - 01310-000 Bela Vista - São Paulo - SP

Dr. Julio Cesar Massonetto
Diretor Técnico
CRM-SP 53433

/hospitalsantacatarina

/hospitalsantacatarinaoficial

Ilustração Mauro Nakata

Florisval Meinão

Descaso com a Saúde

Neste mês de outubro, comemoramos o Dia do Médico. É um bom momento para algumas reflexões sobre nossa profissão e sobre a assistência à Saúde oferecida aos brasileiros. Sem dúvida, a Medicina brasileira conseguiu incorporar todo o conhecimento técnico e científico existente, estando apta a oferecer serviço de excelência, o que se reflete em qualquer indicador de qualidade em Saúde.

No entanto, este arsenal de conhecimento não está à disposição de toda a população. Somente alguns privilegiados têm acesso a uma Medicina de qualidade. A grande maioria, principalmente aquela faixa da população mais vulnerável, sequer tem acesso a uma consulta especializada, além de ter que enfrentar longas filas para realizar exames e cirurgias, sem falar nas emergências superlotadas.

Neste exato momento, vemos o verdadeiro descaso para com a Saúde, pois a presidente da República está loteando seu Governo para conseguir manter-se no cargo, oferecendo o Ministério da Saúde como moeda de troca para alcançar este objetivo. Ninguém discute as credenciais do novo ministro Marcelo Castro, o que importa é que ele consiga os votos necessários para garantir a chamada governabilidade.

O que a sociedade deseja é uma redução drástica do tamanho do Estado, que deve direcionar seus esforços em ações de Educação, Saúde e Segurança

Mais ainda, por conta de um ajuste fiscal, que não sabemos em que vai resultar, foram feitos enormes cortes da já minguada verba para a Saúde, penalizando ainda mais as populações de baixa renda. No orçamento enviado ao Congresso Nacional, não haverá dinheiro suficiente para manter o programa farmácia popular e os procedimentos de alta e média complexidade.

Como se não bastasse, estamos ameaçados de mais um aumento de impostos, que segundo dados do Instituto Brasileiro de Planejamento Tributário, já é um dos maiores do mundo. Segundo o IBPT, o Brasil é o último entre os 30 países com maior carga tributária quando se avalia a eficiência do serviço público.

Na área da Saúde, nosso modelo tributário é perverso. Medicamentos têm uma alta carga tributária (28%), enquanto em muitos países a tributação é zero. Além disso, ao não investir no SUS, o Governo induz uma parte da população para os planos de saúde, e então aplica uma alíquota de 27% de imposto nesta atividade, ganhando dos dois lados.

Aumento de impostos gera desemprego e inflação. Por isso, o que a sociedade deseja é uma redução drástica do tamanho do Estado, que deve direcionar seus esforços em ações de Educação, Saúde, Segurança e saneamento básico. Por esta razão, a APM decidiu participar ativamente da campanha organizada pela Fiesp contra o aumento de impostos. Os médicos têm forte influência junto à opinião pública. Convidamos todos os nossos colegas a se envolverem nesta campanha. **Não vamos pagar este pato**.

Quero parabenizar nossa equipe de Comunicação pelas mudanças no projeto gráfico de nossa Revista, tornando-a mais leve e atraente, seguindo as tendências mais modernas nesta área. Na verdade, não se trata apenas da Revista, e sim de todo nosso processo de comunicação com os associados e parceiros, pois importantes mudanças estarão sendo implantadas em nosso site, além do nosso novo aplicativo para celulares e tablets.

DESCONTOS ESPECIAIS PARA VOCÊ NO MÊS DOS MÉDICOS.

modernlife®
vila mariana

FRAIHA. QUALIDADE E ENTREGA ANTES DO PRAZO.

Eugenio

Perspectiva ilustrada do Living

ENTREGA EM OUTUBRO DE 2015

RESERVA Especial FRAIHA

2 DORMS. (1 SUÍTE) 59 A 76 M² | 2 VAGAS DETERMINADAS

RUA GASPAR LOURENÇO, 95 X RUA MACHADO DE ASSIS
3043-0000
fraiha.com.br/modernlifevilamariana

CONHEÇA O ÚLTIMO LOTE E MUDE NO PRÓXIMO MÊS.

modernlife
bacelar

RARIDADE: ALTO PADRÃO DE ACABAMENTO.
EXCLUSIVIDADE: TORRE ÚNICA, PERTO DO IBIRAPUERA.

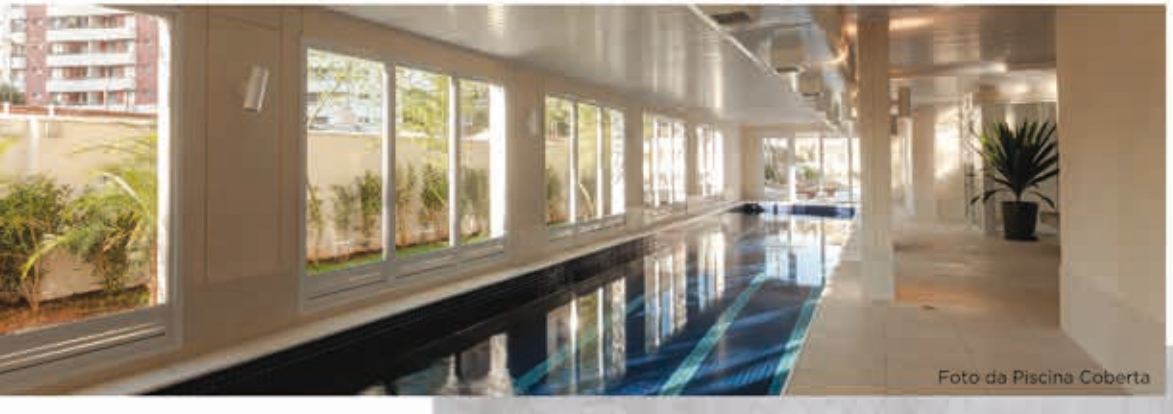
Foto da Piscina Coberta

PRONTO PARA MORAR

Viva a apenas 450 m da futura Estação Vila Clementino.

2 E 3 DORMS. (1 SUÍTE)
TERRAÇO GOURMET

75 E 100 M²
2 VAGAS DETERMINADAS + DEPÓSITO

RUA DR. BACELAR, 719
(Próximo aos principais hospitais da Vila Clementino e Ibirapuera)
3043-0000
www.fraiha.com.br/modernlifebacelar

Intermediação: LOPES FGI

Idealização: Fraiha Incorporadora

Central de Vendas FGI: Rua Dona Inácia Uchoa, 441 - Vila Mariana - São Paulo-SP - CEP 04110-021 - Creci: 16.668-j - Secovi: 2240. Modern Life Vila Mariana: Incorporação registrada sob o R01, na matrícula nº 112.844, de 6/9/2012, do 1º Oficial de Registro de Imóveis de São Paulo. Os móveis, pisos em geral, revestimentos e equipamentos são de dimensões comerciais e não fazem parte do Memorial Descritivo.

Ilustrações: Mauro Nakata

Ivan Melo
de Araújo

Amílcar
Martins Giron

Novos tempos na APM

É com grande satisfação que nós, dirigentes da equipe de Comunicação da APM, apresentamos a nova ***Revista da APM***. Além do projeto gráfico reformulado, moderno e mais leve e agradável de ler, a publicação ganha novas editorias para atender os pedidos e anseios da classe médica. Inaugurando a seção de Economia, por exemplo, temos um artigo exclusivo de Ricardo Amorim, apresentador do programa *Manhattan Connection*, da Globo News, e eleito este ano pela Revista Forbes uma das 100 pessoas mais influentes do Brasil.

Também trazemos nesta edição especial, em comemoração ao Dia do Médico, pesquisa inédita encomendada pela Associação Paulista de Medicina ao Instituto DataFolha. Ao investigar a opinião dos usuários de planos de saúde no estado de São Paulo sobre os serviços, temos resultados alarmantes, pois o apontamento de problemas só cresce em relação aos dois levantamentos anteriormente realizados – os 84% que relataram a ocorrência de problemas nos serviços do plano de saúde superam os índices de 79% em 2013 e de 77% em 2012.

E se a saúde suplementar vai mal, infelizmente o mesmo ocorre com o Sistema Único de Saúde, que padece cada dia mais, com o agravante das recentes reduções de orçamento anunciadas pelo Executivo Federal. Outro ponto que assombra a sociedade é o provável aumento de impostos e volta da CPMF. Sobre o assunto, confira artigo exclusivo de Paulo Skaf, presidente da Fiesp, nesta edição.

Os problemas da Saúde chegaram a tal ponto que os médicos residentes saíram às ruas recentemente para protestar por mais respeito à residência médica e melhores condições de trabalho. Leia na nossa reportagem os principais pleitos dos profissionais, que superaram 10 mil manifestantes em diversos estados.

Nossa entrevista do mês traz o professor emérito da Faculdade de Medicina da Universidade de São Paulo Dario Birolini que, ao longo de mais de 50 anos dedicados ao Hospital das Clínicas e ao ensino médico, faz um excelente balanço sobre a saúde pública brasileira, abertura de novas escolas médicas e de vagas de residência.

Conheça mais sobre a Administração em Saúde em nossa série de reportagens sobre as áreas de atuação da Medicina. Leia também sobre os benefícios exclusivos do novo plano de previdência privada da APM, em parceria com a Zurich Vida e Previdência e Angá Asset Management. Os associados da APM ainda podem desfrutar do Clube de Campo da entidade, que tem todos os seus encantos retratados em texto especial desta edição.

Esperamos que sua leitura de nossa revista seja cada vez mais agradável daqui para a frente.

E como não poderia deixar de ser, Feliz Dia do Médico!

Laboratórios Acreditados PALC-SBPC/ML

uma ponte confiável entre o médico e o paciente

Um exame preciso contribui para um diagnóstico correto e um tratamento eficaz

Assegure que os laboratórios que você recomenda possuem este selo.
Ele é a sua garantia de bons resultados para você e seus pacientes.

Como encontrar laboratórios acreditados pelo PALC - SBPC/ML

www.sbpc.org.br/labsacreditados

LABORATÓRIO ACREDITADO
PALC
acreditação laboratorial
SBPC/ML

ASSINATURAS CONTRA A CORRUPÇÃO

No fim de setembro, o Ministério Público Federal começou a colher, em todo o Brasil, assinaturas de cidadãos que apoiam dez medidas para aprimorar a prevenção e o combate à corrupção e à impunidade. O objetivo é coletar 1,5 milhão de assinaturas para apresentar o projeto de lei de iniciativa popular ao Congresso Nacional. A ficha de assinatura está disponível no site www.dezmedidas.mpf.mp.br. A Associação Paulista de Medicina, que apoia a causa, está fazendo a divulgação em seus meios de comunicação.

SEGURO DE VIDA

A APM fechou parceria com a Icatu Seguros para a comercialização de seguro de vida com condições exclusivas para os médicos associados, incluindo coberturas e indenizações especiais para o segurado e cônjuge, diferenciadas das atualmente ofertadas no mercado.

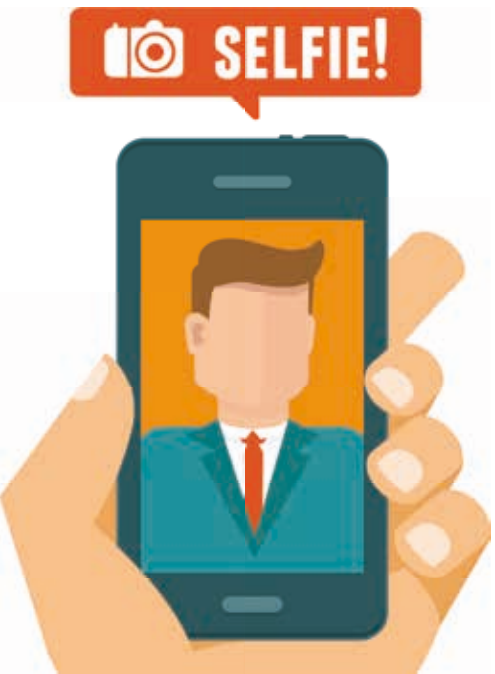

SELFIES E REDES SOCIAIS PARA MÉDICOS

Recentemente, o CFM publicou a Resolução 2.126/2015, com ajustes nas regras para divulgação de assuntos médicos por meio de entrevistas, anúncios publicitários e redes sociais, incluindo temas como selfies e o anúncio de técnicas não consideradas válidas cientificamente. "É absolutamente necessário que o Conselho estabeleça regras, porque hoje a utilização das redes sociais facilita muito a autopromoção, a divulgação de fotos que podem comprometer os próprios pacientes retratados. Esse é o papel do CFM e nós apoiamos integralmente essas medidas", afirmou o presidente da APM, Florisval Meinão, em entrevista à rádio Jovem Pan.

PARCELAMENTO DE DÍVIDAS DO ISS

O prazo para adesão ao Programa de Regularização de Débitos (PRD) relativos ao ISS no município de São Paulo se encerra no dia 30 de dezembro para quem já possuía dívidas ou parcelamentos anteriores e para novos parcelamentos. As dívidas foram contraídas depois que fiscalizações realizadas com 25 mil empresas do tipo sociedade uniprofissional, de vários segmentos, identificaram algumas enquadradas indevidamente na categoria (sendo três mil empresas da área médica, das quais as clínicas de hemodiálise, 35 no total, foram as mais prejudicadas, com casos de multas que ultrapassam R$ 3 milhões).

Diversas entidades, incluindo a Associação Paulista de Medicina, se mobilizaram para obter a remissão das dívidas, buscando apoio no Legislativo municipal. O PRD tem o teto para o perdão da dívida de R$ 1 milhão e condições especiais para o pagamento dos valores excedentes.

Osmar Bustos

ASSEMBLEIA DA UNIMED PAULISTANA

A APM cedeu seu auditório para a realização de uma Assembleia de médicos cooperados da Unimed Paulistana, no dia 28 de setembro. O presidente da empresa, Marcelo Nunes, fez uma apresentação aos médicos, com o histórico de intervenções da ANS na cooperativa, desde setembro de 2009, quando ocorreu a primeira direção fiscal, e também abordou pontos sobre os passivos, carteira de clientes e perspectivas para o futuro.

"Já estamos analisando maneiras de evitar possíveis prejuízos financeiros e morais aos cooperados, como fizemos em 2003 com a Unimed São Paulo", declarou o presidente da APM, Florisval Meinão, na Assembleia.

Marina Bustos

Mandetta (4º esq. p/ dir.) em reunião da diretoria da APM

CARREIRA DO MÉDICO

Em reunião com a diretoria da Associação Paulista de Medicina, o deputado federal e médico Luiz Henrique Mandetta convocou a classe para uma mobilização em Brasília no dia 21 de outubro. Além da sessão solene em homenagem ao Dia do Médico, o parlamentar espera a aprovação pelo Plenário da Casa da PEC 454/2009, que estabelece a Carreira de Estado para os médicos da atenção básica.

Outro projeto que Mandetta espera aprovar na data é o PL 8.140/2014, que veda o uso da expressão "Bacharel em Medicina" nos diplomas expedidos aos graduados em cursos superiores de Medicina. De acordo com ele, desde 2011, o termo vem sendo usado por algumas faculdades na emissão dos diplomas, no lugar da tradicional denominação de "Médico", o que compromete o reconhecimento dos documentos por outros países.

Agência Câmara

MARCELO CASTRO É O NOVO MINISTRO DA SAÚDE

O deputado peemedebista foi nomeado no dia 2 de outubro. Graduado em Medicina pela Universidade Federal do Piauí (UFPI) e doutor em Psiquiatria pela Universidade Federal do Rio de Janeiro (UFRJ), acumula 12 anos de experiência como deputado estadual e mais 10 como deputado federal.

"Independente de quem seja o novo ministro da Saúde, é lamentável que uma pasta tão importante para a população seja tratada dessa forma pelo Governo Federal, como um balcão de negócios, moeda de troca para evitar um *impeachment* etc. Repetidamente em pesquisas, a Saúde aparece como uma das principais preocupações da população", acredita o presidente da Associação Paulista de Medicina, Florisval Meinão.

JC GROUP
BRAZIL

Grupo de empresas brasileiras que atuam em mercados estratégicos. Com forte atuação no segmento hospitalar destacamos duas:

setor saúde

JC PHARMA&HEALTH
EXPERIENCE

Há 20 anos no mercado hospitalar atuamos com excelência, qualidade e prestação de serviços em áreas da saúde como: dor, feridas, oncologia e diagnóstico.

Atendemos as necessidades do setor com grandes diferenciais: logística especializada, armazenamento estratégico no centro de São Paulo, equipe comercial técnica e produtos inovadores. Nossa estrutura está baseada em São Paulo capital e aparecida de Goiânia.

Nossa principal missão é trazer inovação através da pesquisa e desenvolvimento com objetivo de melhorar a qualidade de vida dos pacientes e facilitar o trabalho do profissional da saúde.

setor construção civil

Casa TOGNINI

Há 45 anos no mercado da Construção Civil, a Casa Tognini tornou-se sinônimo de qualidade e é uma das principais Distribuidoras de Materiais Hidráulicos de São Paulo, atendendo as Construtoras e as Redes Hospitalares do Brasil.

Dentre os nossos parceiros, temos: ELUMA, TIGRE e DECA, onde mantemos preços diferenciados e o cliente conta com o suporte dos nossos consultores de vendas. Disponibilizamos de Assistentes Técnicos à Engenheiros capacitados a prestar novas soluções tecnológicas para sua obra.

Nossa Missão é comercializar os melhores produtos do segmento hidráulico, além de oferecer uma logística eficiente e um atendimento personalizado, agregando valor de maneira ética e sustentável.

84% dos paulistas já tiveram

LEVANTAMENTO INÉDITO ENCOMENDADO PELA ASSOCIAÇÃO PAULISTA DE MEDICINA MOSTRA QUE SETOR PRIVADO TEM CARÊNCIAS MUITO PARECIDAS COM O SISTEMA PÚBLICO DE SAÚDE

Guilherme Almeida

O cidadão brasileiro está satisfeito com a atual situação da Saúde no País? É notável que não, mas em que medida a situação se encontra? A Associação Paulista de Medicina buscou estas respostas em mais uma pesquisa inédita, realizada pelo Instituto Datafolha entre os usuários da saúde suplementar.

"Identificamos que o cenário da saúde suplementar não se alterou nos últimos anos. Ela ainda é uma boa opção se comparada ao Sistema Único de Saúde, mas muito mais pelos defeitos do setor público. Os beneficiários dos planos convivem com problemas de falta de leitos e emergências lotadas, o que é preocupante. As famílias fazem grande esforço para custear estes planos privados, que são onerosos e, portanto, devem as empresas justificar o investimento oferecendo tratamento digno. Só que não é bem isso o que ocorre", considera o presidente da APM, Florisval Meinão.

Os dados do Datafolha foram apresentados em 1º de outubro, durante entrevista coletiva à imprensa que também contou com a presença do diretor adjunto de Defesa Profissional da APM, Marun David Cury, do secretário de Relações Sindicais e Associativas do Sindicato dos Médicos de São Paulo (Simesp), Otelo Chino Júnior, do 2º tesoureiro e ex-presidente do Conselho Regional de Medicina do Estado de São Paulo

problema com planos de saúde

Infográfico Chris Messias

Fotos: Osmar Bustos e Marina Bustos

Representantes das entidades falaram com a imprensa

(Cremesp), João Ladislau Rosa, e do delegado da APM, José Carlos Machado Campos.

Para conhecer a opinião dos usuários de planos ou seguros de saúde no estado de São Paulo, investigando a utilização dos serviços e as principais deficiências em suas percepções, foram entrevistados 900 adultos que utilizaram algum serviço em seus planos nos últimos 24 meses. Desse total, 437 entrevistados são da região metropolitana de SP e 463 do interior. A pesquisa estima que o universo corresponde a 11,9 milhões de pessoas em São Paulo.

Ladislau Rosa lembra que 25% da população do Brasil é atendida pela saúde suplementar, mas que, ao contrário do que se poderia imaginar, os orçamentos dos setores público e privado são praticamente o mesmo. "Ou seja, 150 milhões de pessoas são financiadas com o mesmo valor que é referente a outras 50 milhões de pessoas. E, apesar disso, a iniciativa privada enfrenta dificuldades extremas, basta ver a recente insolvência da Unimed Paulistana. Não sei se este cenário se deve pelo encarecimento da prática médica ou pela gana de lucro das operadoras."

"Os Sindicatos defendem amplamente a importância do SUS, que é um projeto constitucional e que deve ser levado a sério – ao contrário dos descaminhos que o afetam hoje. No entanto, não podemos deixar de notar a falta de rumo da saúde suplementar. Além da Unimed Paulistana, há uma década tivemos a insolvência da Unimed São Paulo. Será que o problema é só a falta de dinheiro ou é de gestão? Temos que responder esta questão e espero que possamos defender os interesses da população", completa Chino Júnior, do Simesp.

Resultados

A pesquisa APM/Datafolha aponta que o consumidor tem seus direitos desrespeitados sistematicamente pelas operadoras de saúde. Isso porque 84% dos usuários reclamam de problemas em algum serviço procurado, com média de 1,7 ocorrência por pessoa. Os principais empecilhos estão nos seguintes tópicos: pronto atendimento, consultas médicas, exames e diagnósticos, internações hospitalares e cirurgias.

O pronto-socorro apresenta números alarmantes: 73% dos usuários se deparam com locais de espera lotados ao procurar atendimento – sendo que 61% deles se queixam, também, da demora. Outros problemas citados foram a demora ou negativa para realização de exames necessários, na transferência para leito hospitalar ou, ainda, do próprio atendimento.

Marun David Cury, que também é diretor de Defesa Profissional da Sociedade de Pediatria de São Paulo (SPSP), lembra que há uma grave questão contribuindo para a deterioração dos prontos-socorros. "Em minha especialidade, por exemplo, há pais que encaminham seus filhos para o pronto atendimento a fim de realizar exames rotineiros, o que está completamente equivocado. Isso se dá pelas dificuldades em marcar consultas com especialistas – tanto no setor público quanto privado – e pode acarretar adultos doentes, o que sobrecarregará, no futuro, o sistema de Saúde em todos os seus setores".

No que tange os exames e diagnósticos, considera-se que 5,9 milhões de pessoas (58% dos usuários) enfrentaram algum problema. Uma queixa mais frequente é sobre as poucas opções de laboratórios ou clínicas especializadas. A demora para mar-

cação de exames e procedimentos, porém, é a dificuldade mais representativa deste universo, atingindo 35% das pessoas. A demora para a autorização ou a negativa de cobertura das operadoras também foram lembradas.

A falta de opções de hospitais é a maior reclamação referente às internações, atingindo 43% dos beneficiários. A dificuldade ou demora para o plano autorizar a internação aparece logo depois, seguida da falta de vagas. Com menor incidência, mas muito grave considerando o número reduzido de pessoas que precisam deste serviço, é a dificuldade e morosidade para que o paciente seja internado em uma Unidade de Terapia Intensiva (UTI).

Prontos-socorros, consultas, internações, cirurgias, exames e procedimentos são as áreas com mais problemas, de acordo com a opinião dos usuários dos planos de saúde

Outros números

No caso dos materiais especiais, como próteses, órteses e uso de vídeos em cirurgias, a falta de cobertura foi relatada por 12% das pessoas. Mais frequente ainda é a demora para o plano autorizá-los, lembrada por 23%. "Há questões que demandam investimentos estruturais, mas estas administrativas só podem ser consideradas como desrespeito ao usuário. Existem casos de pessoas que, na véspera de suas cirurgias, ainda não sabem se poderão ou não realizá-la. Um completo absurdo", indigna-se o presidente da APM.

A maioria da população tem ainda a percepção de que as operadoras pagam aos médicos valores muito baixos por consultas ou procedimento (58%); pressionam os profissionais para que reduzam o tempo de internações hospitalares ou em UTIs (54%); e colocam restrições e obstáculos gerais ao trabalho dos médicos (52%). A pesquisa mostra, por fim, que 34% da população não está satisfeita com o seu plano de saúde.

1º Fórum TANYX Online da Dor

Revolução: A utilização da eletroestimulação no combate da dor

Inovação científica viabiliza a utilização da eletroestimulação portátil e autoaplicável contra a dor de diversas causas e para a aplicação em várias especialidades médicas.

Participe das palestras online pelo site www.simposiodador.com.br

Data / Hora	Palestrante	Tema
21/10 20h - 21h	Bruno Mazziotti Fisioterapeuta do LabR9 do Corinthians CREFITO-2/61166-F	TENS no tratamento fisioterápico de atletas
22/10 20h - 20h30	Dra. Gabriela Rocha Lauretti Médica Anestesiologista e Especialista em Dor Crônica e Aguda CRM 74.245	A nova tendência terapêutica no combate da dor
22/10 20h30 - 21h	Dr. Paulo César Giraldo Médico Ginecologista e Obstetra Professor Titular de Ginecologia na UNICAMP CRM 36.090	A eletroestimulação na melhora da qualidade de vida feminina
22/10 21h - 21h30	Dr. Giraldo & Dra. Lauretti	Mesa Redonda [Debate]

Realização:

medecell TANYX

Apoio:

APM ASSOCIAÇÃO PAULISTA DE MEDICINA

Não à redução de honorários na saúde suplementar

A AGÊNCIA NACIONAL DE SAÚDE SUPLEMENTAR DEVERÁ APRESENTAR TEXTO DE INSTRUÇÃO NORMATIVA IMPLANTANDO O FATOR DE QUALIDADE PARA HOSPITAIS, CLÍNICAS, LABORATÓRIOS E MÉDICOS, COM ÍNDICE REDUTOR DE HONORÁRIOS PARA QUEM NÃO ATINGIR OS PADRÕES DETERMINADOS. A APM É CONTRA!

Giovanna Rodrigues

"Queremos deixar registrada nossa discordância com a maneira pela qual a ANS está implantando o fator de qualidade no âmbito da saúde suplementar. Segundo a metodologia, quando os prestadores atingirem todos os indicadores de qualidade, receberão peso um. Se isto não ocorrer, será aplicado um redutor, o que significará honorários menores. O esperado e o mais lógico seria o incentivo àqueles que conseguirem melhor qualificação de seus serviços, e não uma punição àqueles que mantém o padrão atual", afirma o presidente da Associação Paulista de Medicina, Florisval Meinão.

Lideranças do setor da Saúde – das entidades médicas estaduais, cirurgiões dentistas, hospitais e laboratórios, sociedades de especialidades e Regionais da APM – se reuniram no dia 14 de setembro para debater a proposta de Fator de Qualidade que está em análise na Agência Nacional de Saúde Suplementar. Previsto na Regulamentação da Lei 13.003/14, por meio das RNs 363, 364 e 365 e IN 56, o Fator de Qualidade, do jeito que provavelmente será implantado, preocupa as entidades de defesa dos profissionais da Saúde.

Danilo Bernik, representante do Sindhosp, diz que a entidade defende o reajuste pelo IPCA para todos os prestadores de serviços da saúde suplementar e até 0,25% a mais de fator de qualidade para quem tiver acreditações, títulos etc. "Participamos das três reuniões sobre o assunto na ANS e não concordamos com essa redução dos honorários por conta de um fator de qualidade. Infelizmente, é provável que no próximo encontro a

NEGOCIAÇÕES E CONTRATO PADRÃO

Durante o encontro na APM em setembro, os diretores de Defesa Profissional da entidade, João Sobreira de Moura Neto e Marun David Cury, que têm participado das reuniões na ANS sobre o Fator de Qualidade, também apresentaram um balanço das cerca de 60 reuniões de negociação de honorários com operadoras de planos de saúde realizadas até agora.

Além disso, o presidente da entidade, Florisval Meinão, reforçou que o modelo de contrato padrão construído pela Associação Paulista de Medicina em conjunto com as entidades parceiras já foi encaminhado para todas as sociedades de especialidades e operadoras de planos de saúde. "No entanto, ainda não percebemos nenhum movimento de repactuação dos contratos, de acordo com o previsto pela Lei 13.003/14", diz.

RESOLUÇÃO NORMATIVA - RN Nº 364, DE 11 DE DEZEMBRO DE 2014

CAPÍTULO II - DO ÍNDICE DE REAJUSTE DEFINIDO PELA ANS

Art. 7º Ao índice de reajuste definido pela ANS será aplicado um Fator de Qualidade a ser descrito através de Instrução Normativa.

§ 1º Para os profissionais de saúde a ANS utilizará na composição do Fator de Qualidade critérios estabelecidos pelos conselhos profissionais correspondentes em parceria com a ANS em grupo a ser constituído para este fim.

§ 2º Para os demais estabelecimentos de saúde a ANS utilizará na composição do fator de qualidade certificados de Acreditação e de Certificação de serviços estabelecidos no setor de saúde suplementar, em grupo a ser constituído para este fim.

CAPÍTULO III - DAS DISPOSIÇÕES TRANSITÓRIAS

Art. 9º Fica definido o prazo, contado a partir da vigência desta Resolução, de 2 (dois) anos, para os profissionais de saúde, e 1 (um) ano, para os demais estabelecimentos de saúde, para o início da aplicação do Fator de Qualidade.

Parágrafo único. Até a vigência da aplicação do Fator de Qualidade, conforme os prazos estabelecidos no caput, a aplicação do índice definido pela ANS, quando couber, será integral respeitando o disposto no §2º do art. 4º desta Resolução.

Osmar Bustos

Lideranças debateram o tema na APM

Agência já venha com o texto da Instrução Normativa pronto."

Antônio Carlos Endrigo, diretor de Tecnologia da Informação da APM e ex-gerente da ANS, lembra que a discussão sobre o fator de qualidade começou em sua época na Agência, como forma de beneficiar os profissionais mais especializados e experientes, e não para desqualificar prestadores: "Houve uma distorção da proposta original".

Hospitais terão fator primeiro

De acordo com a RN 364 [*confira box na pg anterior*], os hospitais e clínicas de SADT (Serviço de Apoio, Diagnóstico e Terapêutica) serão os primeiros a terem o fator de qualidade, a partir de dezembro deste ano. Para os demais prestadores de serviços, como médicos, será a partir de dezembro de 2016.

Silvia Helena Rondina Mateus, 2ª secretária do Conselho Regional de Medicina do Estado de São Paulo (Cremesp), destaca como único ponto positivo da nova norma a possibilidade das clínicas de especialidades que não são exclusivamente SADT poderem optar pelo fator de qualidade agora junto com os hospitais ou no próximo ano, com os profissionais.

"Em uma negociação de piso salarial comum, por exemplo, a inflação é o valor mínimo, e neste caso a ANS a está colocando como teto máximo, não podemos aceitar", ressaltou o presidente do Sindicato dos Médicos de São Paulo (Simesp), Eder Gatti Fernandes.

A excelência começa aqui

A ADMINISTRAÇÃO EM SAÚDE PREZA PELA GESTÃO PROFISSIONAL DAS UNIDADES DE ATENDIMENTO, SENDO UMA INTERSECÇÃO ENTRE OS SERVIÇOS ADMINISTRATIVOS, CORRIQUEIROS A QUALQUER COMPANHIA, E OS DE SAÚDE, INERENTES AO SETOR MÉDICO

Guilherme Almeida

"A Administração em Saúde é o conjunto de conhecimentos que une planejamento, organização, controle, avaliação, gestão de recursos e informação aos conceitos de prevenção, reabilitação e reintegração do cidadão à sociedade após um processo de danos à sua Saúde", define José Manoel de Camargo Teixeira, presidente da Associação Brasileira de Medicina Preventiva e Administração em Saúde (Abrampas) e ex-secretário estadual adjunto da Saúde de SP.

O que se busca neste setor é uma gestão plena e ampla de ações em Saúde, para colocar à disposição da sociedade essa organização dos processos: tanto em prevenção quanto dos cuidados – realizados via diagnósticos, tratamentos, internações, ambulatórios e serviços de Saúde. Dessa maneira, a população se beneficia de uma condição favorável para tratar-se e trabalhar o processo de saúde e doença.

"Felizmente, hoje, já há uma noção bastante sedimentada que esta especialização que aplica conceitos de Administração em Saúde é fundamental.

Especialização

Para se tornar um especialista em Administração em Saúde em São Paulo, o graduando tem de cursar a residência médica na Faculdade de Medicina da Universidade de São Paulo (FMUSP) – que já existe há quase 40 anos. Outros profissionais de saúde, como enfermeiros, farmacêuticos e fisioterapeutas, podem participar do programa de Aprimoramento Profissional em Administração em Saúde. Os dois programas que hoje formam os futuros administradores de Saúde funcionam junto ao Programa de Estudos Avançados em Administração Hospitalar e Sistemas de Saúde (PROAHSA).

A residência é um curso essencialmente prático, no qual o médico participa de um estágio durante todo o dia em diferentes unidades do hospital, aprendendo a gestão do funcionamento das áreas na parte de cuidados. Complementarmente, há o conteúdo teórico administrado em sala de aula, por preceptores capacitados. Necessita-se uma profissionalização na gestão tanto nos serviços públicos quanto nos privados. Não há mais espaço para gerir um serviço de saúde regido pelo bom senso ou apenas pelo conhecimento empírico", completa.

"Tudo isso começou por volta das décadas de 1970 e 1980. Veja que, na realidade, a Administração em Saúde sucede um pouco a Administração Hospitalar, que já existia na Faculdade de Saúde Pública, até por necessidade de realizar a gestão de campanhas de prevenção. Os hospitais eram muito simples naquela época, mas na medida em que foram evoluindo e o serviços de Saúde ficaram mais complexos, esses conhecimentos se fizeram necessários", relembra Teixeira.

Neste período, a Organização Pan-Americana de Saúde (Opas) tomou a iniciativa de trazer para a América Latina os conhecimentos deste setor que já estavam consolidados nos principais centros mundiais. Junto à Escola de Administração de Empresas de São Paulo da Fundação Getúlio Vargas (EAESP – FGV), criou o PROAHSA, financiado pela Fundação W. K. Kellogg. Foi o pontapé inicial para que mais de 15 programas de especialização fossem criados na região.

"Podemos considerar que, hoje, o Brasil quase se equipara aos principais países do mundo no que se refere à Administração em Saúde. A diferença está na incorporação de tecnologias de gestão, recursos, equipamentos, softwares e processamento de informações. Mas podemos considerar o País em um excelente nível, com várias instituições que atuam no setor, escolas que oferecem educação de qualidade e associações nacional e regionais que certificam especialistas por meio de provas", diz o presidente da Abrampas.

Por volta das décadas de 1970 e 1980, a Administração em Saúde veio suceder um pouco a Administração Hospitalar, que já existia

COMPROMISSO COM A QUALIDADE HOSPITALAR

Alinhada à importância do tema, a Associação Paulista de Medicina é mantenedora do Programa Compromisso com a Qualidade Hospitalar (CQH) desde 1991. A ideia do projeto foi inspirada nos trabalhos da Comissão Conjunta de Acreditação de Organizações de Saúde (CCAOS), dos Estados Unidos, e nasceu após uma ampla discussão entre diversas entidades ligadas ao atendimento médico-hospitalar no estado de São Paulo.

O CQH pode ser definido, agora, como um programa de adesão voluntária, cujo objetivo é contribuir para a melhoria contínua da qualidade hospitalar. Para o aprimoramento dos processos de atendimento, o Programa estimula a participação, auto avaliação, incentivo à mudança de atitudes e comportamentos e o trabalho coletivo, principalmente o de grupos multidisciplinares

"A nossa grande missão é disseminar uma metodologia de gestão e todas as nossas ações são instrumentos e ferramentas para atingir este resultado. Tudo o que fazemos são formas diretas ou indiretas de ajudar os hospitais", explica Haino Burmester, coordenador do CQH e de Recursos Humanos da Secretaria de Estado da Saúde de SP.

O CQH realiza ações como grupos de *benchmarking* com equipes específicas dentro dos hospitais, como as de controle de infecção hospitalar, enfermagem, hotelaria e nutrição, para discutir aspectos próprios de cada área.

O critério de Estratégias e Planos do CQH, por exemplo, examina o processo de formulação das estratégias, enfatizando a análise do mercado de atuação e do macroambiente. Também examina o processo de implementação das estratégias, incluindo a definição de indicadores, o desdobramento das metas e planos para as áreas da organização. "Há, ainda, as visitas de avaliação, o intercâmbio de informação com delegações internacionais, cursos, o Prêmio Nacional de Gestão em Saúde (PNGS) e o selo de conformidade, entre outras ações", finaliza Burmester.

Residentes se unem contra

Mobilizações reuniram mais de 10 mil em vários estados

PARALISAÇÃO DA CLASSE EM VÁRIOS ESTADOS MOSTRA À POPULAÇÃO QUE A RESIDÊNCIA MÉDICA PODE TER QUALIDADE COMPROMETIDA PELO GOVERNO FEDERAL; EM SP, TRÊS MIL MANIFESTANTES PARARAM A AVENIDA PAULISTA

Guilherme Almeida

No último dia 24 de setembro, mais de 10 mil residentes participaram de mobilizações por todo o País. O objetivo dos manifestantes foi chamar a atenção da população, tentando conscientizá-la de que o problema da Residência Médica é, também, um problema da sociedade em geral. Em São Paulo, o ato foi realizado no vão do Museu de Arte de São Paulo Assis Chateaubriand (Masp) e reuniu cerca de três mil pessoas.

"Considero que a paralisação foi um verdadeiro sucesso no Brasil inteiro. Foi uma manifestação de peso, em que pudemos expor nossas pautas para a mídia e tivemos a oportunidade de conversar com a sociedade. A nossa meta inicial foi interagir com o povo e trazê-lo para esta discussão. Além disso, mostramos a todos que os médicos residentes não estão adormecidos, mas sim atentos e combativos", afirma Diego Garcia, presidente da Associação dos Médicos Residentes do Estado de São Paulo (Ameresp).

Apesar da greve, cerca de 30% dos residentes continuaram suas atividades normalmente, garantindo o atendimento emergencial aos pacientes. A Ameresp, em parceria com outras

Veja mais na versão mobile

deterioração dos programas

instituições, como a Associação Nacional de Médicos Residentes (ANMR) e a Associação dos Médicos Residentes da Universidade de São Paulo (Amerusp), pretende continuar com os atos e com a mobilização, a fim de ver atendidas suas demandas.

Residentes organizados

A paralisação é reflexo do Programa Nacional da Valorização da Residência Médica, lançado pelos movimentos já citados. Trata-se de uma resposta aos sucessivos golpes que a Residência vem sofrendo nos últimos anos, como a instituição dos programas de Valorização do Profissional da Atenção Básica (Provab) e Mais Médicos, que influenciam na redução drástica da qualidade do ensino no País.

"A conjuntura econômica do País resultou em cortes de verbas na maioria esmagadora das instituições públicas de Saúde. Antes, nós sofríamos do ponto de vista assistencial, com a falta de preceptores, de didática e de plano de competências e ensino. Agora, as carências são das mais básicas: vão de gaze à insulina", considera Lucas Hortêncio, presidente da Amerusp.

Deste cenário, nasceu a ideia da ANMR de realizar um Congresso Nacional. O evento reuniu representantes de nove estados das cinco regiões do Brasil. Neste encontro, inclusive, decidiu-se pela criação do Programa Nacional da Valorização da Residência Médica. A pauta [*disponível no site da APM*], que reúne nove tópicos visando defender os residentes e garantir a manutenção dos programas, já foi encaminhada ao Ministério da Saúde.

Controle de vagas

Uma das grandes vitórias da classe médica neste sentido foi, em setembro, a revogação do Decreto 8.497/2015, que havia sido publicado em 5 de agosto deste ano e

permitia ao Governo Federal interferir de forma unilateral no modelo vigente de formação de médicos especialistas no País. O texto propunha que o Ministério da Saúde tivesse absoluto controle de informações na esfera das especialidades médicas, com prerrogativa para definir equivalências entre as certificações emitidas.

"A nova legislação que está vigorando reconhece e reformula a Comissão Mista de Especialidades, encarregada de observar os títulos de especialistas. Esta é uma Comissão que busca resolver as questões referentes à Residência de forma consensual. Foi, de fato, uma vitória coletiva da classe", diz Adnan Neser, presidente da Comissão Estadual de Residência Médica de São Paulo (Cerem-SP) e secretário adjunto da Academia de Medicina de São Paulo.

Mas por qual motivo os médicos temiam que o Governo Federal buscasse alterar a emissão de títulos de especialistas? Neser explica que, segundo a Lei 12.871/2013 (que institui o Programa Mais Médicos), há uma previsão que em 2019 haja um número igual de vagas de residência e de egressos da graduação em Medicina. "O Governo continua afirmando que está investindo na formação de preceptores, mas não creio que o número suficiente será atingido. Não há, inclusive, tempo hábil para tal", completa.

Fotos: Osmar Bustos

Residentes protestaram com faixas pretas sobre os jalecos

Medicina de família e comunidade

O Ministério da Saúde também instituiu que, nos próximos anos, os graduandos que entrarem nos programas de Residência terão que cursar, obrigatoriamente, um ano em Medicina de Família e Comunidade. Paulo Lotufo, diretor Científico da Associação Paulista de Medicina (APM), acredita que esta determinação irá criar graves problemas, até mesmo porque os programas desta especialidade são embrionários e jovens, com cerca de 10 anos de existência.

"O que torna esta questão complexa é que não há garantias de como será feito esse ensino. Precisamos, sim, de muito mais profissionais na especialidade, mas a obrigatoriedade é catastrófica. E as decisões não podem ser unilaterais: o Ministério da Saúde tem de ouvir as sociedades de especialidades, associações e universidades e tomar decisões com bases em estudos sérios. Nos Estados Unidos, por exemplo, a sociedade se reúne para definir como serão distribuídas as vagas de residência em ciclos de cinco anos", finaliza Lotufo.

Vão do Masp foi o ponto de concentração do movimento em SP

Dúvidas sobre higiene íntima são frequentes em sua prática clínica ou entre suas pacientes?

Conheça mais evidências que podem ajudar a higiene íntima diária de suas pacientes.

Protex Cuidado Íntimo é um sabonete íntimo que possui o exclusivo **Protex System**, com pH ácido semelhante ao pH fisiológico e pode ser usado diariamente.

PROTEX SYSTEM

Resultados clínicos comprovam que Protex Cuidado Íntimo ajuda a equilibrar a flora da área íntima**.

Após o uso houve um aumento de **10%** dos níveis de *Lactobacillus sp.*

Após o uso ocorreu uma redução de **14%** dos níveis de Proteobactérias e *E. Coli****.

Agora o especialista em proteção cuida também da intimidade das suas pacientes.

Possui as características de produtos referenciados como preferenciais pela Febrasgo*.

- Ginecologicamente testado.
- Apropriado para a higiene íntima.
- Apresentação líquida: impede a contaminação por uso compartilhado ou meio externo.
- Com detergência suave e faz pouca espuma.

Protex® CUIDADO ÍNTIMO

Recomende
Protex Cuidado Íntimo
para proteger suas pacientes.

Saiba mais em
www.protexcuidadointimo.com.br

Referências: *Guia Prático de Condutas – Higiene Genital Íntima. Federação Brasileira das Associações de Ginecologia e Obstetrícia (Febrasgo), 2009. **Vaginal Microbiota Analysis, 2012. ***Proteobacterias e E.coli. Produto sem propriedades antissépticas.

A Saúde no Brasil **nunca mais será a mesma**

O APRESENTADOR DO PROGRAMA MANHATTAN CONNECTION, DA GLOBO NEWS, E ELEITO ESTE ANO PELA REVISTA FORBES UM DOS 100 BRASILEIROS MAIS INFLUENTES, INAUGURA A NOVA EDITORIA DA ***REVISTA DA APM*** COM ARTIGO EXCLUSIVO

Nunca antes na história deste planeta tantos setores e subsetores econômicos passaram por rupturas tão rápidas de seus modelos de negócios como nos últimos 10 anos. No Brasil, não foi diferente. Para me limitar aos segmentos de Turismo e Transporte, sites de vendas de passagens mudaram radicalmente o negócio das agências de viagem, o Airbnb ameaça os negócios dos hotéis e o Uber trouxe uma concorrência antes inexistente aos taxistas e suas cooperativas.

E se, ao invés de uma revolução, o seu setor estivesse sujeito aos impactos de quatro revoluções ao mesmo tempo? É exatamente o que vai acontecer com a Saúde no Brasil. As mudanças serão radicais e irreversíveis, transformando completamente o negócio, a forma de atuação e as perspectivas para todos.

A primeira revolução será tecnológica. No passado, a tecnologia para tratamentos de Saúde era baixa, assim como os custos e o acesso dos doentes. Com o passar do tempo, evoluiu cada vez mais, encarecendo exponencialmente os tratamentos, o que continuou a impedir que muitos tivessem acesso ainda hoje. A grande mudança atual é que várias das novas tecnologias médicas digitais em desenvolvimento não apenas melhorarão os tratamentos, mas também os baratearão, tornando-os mais acessíveis.

Tratamentos e técnicas de monitoramento antes disponíveis só em grandes centros estão sendo transferidos para consultórios médicos e até para a casa ou o corpo do próprio paciente. Equipamentos, software e aplicativos de monitoramento à distância permitirão grandes avanços no tratamento de doenças cardíacas, asma e diabetes. O uso de telesaúde proporcionará grandes reduções de custo em tratamentos de rotina e psicológicos – o médico e o paciente não precisarão mais necessariamente estar no mesmo lugar para diagnósticos e tratamentos. Plataformas eletrônicas de monitoramento e aconselhamento ajudarão pessoas a modificarem seus comportamentos, tornando, por exemplo, melhoras de qualidade de vida e o combate à obesidade e ao fumo mais baratos e eficientes.

A segunda revolução é econômica. Na última década, a queda da taxa de juros barateou o crédito e o dólar baixo reduziu o custo dos produtos importados, permitindo que equipamentos que antes só podiam ser comprados por grandes hospitais fossem adquiridos por consultórios médicos.

Isto trouxe aos médicos a oportunidade de transformar consultórios individuais em clínicas especializadas com vários profissionais, tornando-os empresários. Em muitos casos, isto ocorreu sem que eles recebessem nenhuma capacitação administrativa ou financeira. No entanto, as recentes altas dos juros e do dólar trouxeram desafios importantes para parte destas clínicas.

A terceira revolução é socioeconômica. Nos últimos 10 anos, quase 60 milhões de brasileiros entraram nas classes A, B e C. Com maior renda e a baixa qualidade dos serviços públicos de Saúde no país, eles passaram a demandar serviços privados de planos de saúde, hospitais, farmácias, laboratórios e médicos.

O número de usuários de planos

Seja encontrado, atenda e receba. Sem convênios!

Consulta do Bem

Prático e seguro, o Consulta do Bem é uma plataforma online que conecta você a novos pacientes, eliminando o "no show" e inadimplência.

VOCÊ AUMENTA:
- Seus atendimentos
- Sua visibilidade no mercado
- Seu retorno financeiro
- O acesso à saúde no país

Faça parte desta comunidade e seja um DOUTOR DO BEM

www.consultadobem.com.br

de saúde, por exemplo, cresceu mais de 20 milhões de pessoas entre 2002 e 2012. Recentemente, este processo foi revertido pela crise econômica e o aumento do desemprego. No entanto, como só 25% dos brasileiros têm um plano de saúde privado – comparado com 84% dos americanos – o processo de crescimento deve ser retomado quando a Economia recuperar-se. Além disso, a procura por serviços de saúde privados também deve crescer porque o inevitável ajuste das contas públicas limitará os recursos disponíveis no setor público.

A quarta revolução é demográfica. Com a queda da taxa de natalidade e o crescimento da expectativa de vida, a população brasileira envelhecerá rapidamente nas próximas décadas. No ano passado, mais de 30% dos brasileiros tinham até 18 anos e apenas 12% tinham 59 anos ou mais.

Em 15 anos, já haverá mais mulheres com 59 anos ou mais do que com 18 anos ou menos. Em 2060, haverá o dobro de brasileiros e o triplo de brasileiras com 59 anos ou mais em relação aos com 18 anos ou menos. Nos próximos 45 anos, a participação de idosos na população brasileira vai triplicar. A procura por especialidades médicas mudará completamente. Precisaremos de muito mais geriatras e muito menos pediatras. Dentro de cada especialidade médica, as doenças e problemas mais comuns também mudarão. Por exemplo, haverá menos casos de estrabismo, mas mais casos de catarata.

Em resumo, se você acha que Turismo e Transporte mudaram muito nos últimos anos, imagine o que vai acontecer com a Saúde no Brasil. Você está preparado?

Se você acha que Turismo e Transporte mudaram muito nos últimos anos, imagine o que vai acontecer com a Saúde no Brasil. Você está preparado?

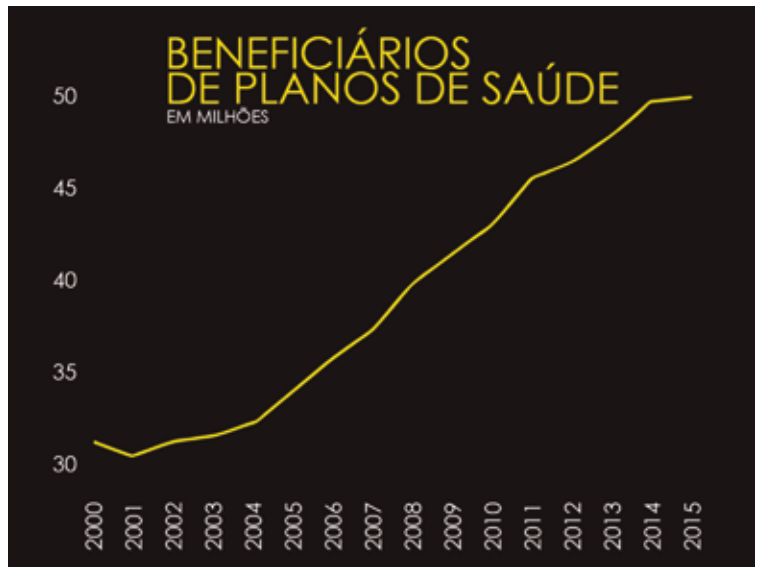

Ricardo Corrêa

Ricardo Amorim, economista e presidente da Ricam Consultoria

MAQUININHA SEM ALUGUEL **E AGORA COM CARTÃO PRÉ-PAGO GRÁTIS ATÉ 31/10.**

MODERNINHA
- Sem aluguel.
- Sem taxa de adesão.
- Não precisa de celular.
- Frete grátis.

SEM MENSALIDADE
SEM ANUIDADE
SEM JUROS

CARTÃO PRÉ-PAGO PAGSEGURO
- Não precisa de conta bancária.
- Sem mensalidade.
- Sem anuidade.
- Sem juros.
- Na compra da Moderninha até 31/10/2015, você recebe grátis o cartão Pré-Pago PagSeguro para usar o dinheiro das suas vendas em toda a rede MasterCard® ou sacar em milhares de caixas eletrônicos.*

12X R$ 59,90**
Total à vista R$ 718,80

RECEBA $ AQUI

USE $ AQUI

ACEITA AS PRINCIPAIS BANDEIRAS, INCLUINDO: MasterCard | VISA

moderninha
A maquininha sem aluguel.

Peça já a sua, acesse ou ligue:
pagseguro.com.br
4003-6624
Atendimento 24 horas, todos os dias da semana.

pagseguro UOL

*Cartão Pré-Pago PagSeguro: sujeito às condições de contratação. O cartão Pré-Pago é grátis apenas para os novos clientes que comprarem a Moderninha até 31/10/2015. **Preço: 12X de R$ 59,90 ou à vista R$ 718,80. Parcelamento válido apenas para cartão de crédito. Consulte condições em pagseguro.com.br.

APM em campanha para **reduzir carga tributária**

MOVIMENTO "NÃO VOU PAGAR O PATO", DA FIESP, EXEMPLIFICA COMO OS TRIBUTOS ATINGEM A INDÚSTRIA, OS SERVIÇOS E O POVO BRASILEIRO; CONFIRA LEVANTAMENTO EXCLUSIVO DOS IMPOSTOS DE ITENS DA SAÚDE

Guilherme Almeida

A Federação das Indústrias do Estado de São Paulo (Fiesp) lançou, em setembro, a campanha contra o aumento de impostos "Não Vou Pagar o Pato". A Associação Paulista de Medicina está apoiando a causa, sobretudo no que diz respeito à volta da Contribuição Provisória sobre Movimentação Financeira (CPMF). Os diretores de Defesa Profissional da APM, João Sobreira de Moura Neto e Marun David Cury, inclusive, estiveram presentes durante o evento de lançamento da ação.

A campanha visa debater – de maneira horizontal – os impostos que incidem sobre o povo brasileiro, nas empresas e famílias, e que prejudicam a competitividade e o desenvolvimento do Brasil. Capitaneada pela Fiesp, reúne mais de 100 representantes da Indústria, do Comércio, dos Serviços, da Agricultura e da Saúde.

Segundo Paulo Henrique Fraccaro, representante da Federação que apresentou a campanha à diretoria da APM, o tema imposto é muito impactante no atual cenário. "A campanha foi lançada pela Fiesp, já que o primeiro impacto dos tributos é direcionado às indústrias, mas ela é, na verdade, de todo o povo brasileiro e supera o viés político. Qualquer vitória sobre os impostos é válida", considera.

"Acreditamos que este é um movimento legítimo e necessário. Entendemos que o momento não é de se aumentar impostos, mas sim de reduzir gastos. Temos uma máquina administrativa extremamente inchada – com 39 ministérios, excesso de gastos e eficiência muito questionável. O País vive um reflexo disso e nós não podemos aceitar mais impostos", considera Marun Cury.

Para o diretor da APM, é importante a divulgação dessa questão para que os colegas médicos possam repassar o problema nos locais onde trabalham. "A intenção é que cada vez mais médicos se atentem com o que sofremos com os impostos, para poderem, assim, conscientizar os seus pacientes. Uma contribuição, uma vez consolidada, é muito difícil de ser extinta, então não podemos ser prisioneiros de más administrações. Essa campanha é pelo bem do País", completa.

Reflexo nos preços

Parece incrível, mas o brasileiro costuma pagar índices próximos a 50% do valor total de um produto que adquire apenas em impostos. Às vezes, o número chega à exorbitante casa dos 70%, como no caso dos videogames, em que a cada R$ 1.000, R$ 721 são relativos apenas aos tributos. Já um carro de R$ 82.000 tem em seu preço R$ 42.000 de impostos embutidos.

No setor da Saúde, o problema não é diferente. Segundo dados compilados pela

própria Fiesp [*veja tabela completa ao lado*], um simples termômetro acumula um imposto total de 43,87%. Já os planos de saúde são taxados em 16,59% de seu valor, impactando diretamente a população.

"O cidadão brasileiro já paga impostos embutidos em quase todos os produtos, com valores que beiram a metade do total, então, é totalmente descabida a proposta de aumentar a carga tributária. Dessa maneira, precisamos nos unir, pois não podemos pagar o pato pela incompetência na administração do País. É importante que a APM esteja junto às instituições que lançaram esta campanha e que também, nós médicos, possamos reverberar este problema com os nossos pares", afirma João Sobreira.

Produto	Tributação total
Agulhas para suturas	25,59%
Aparelhos de pressão arterial	31,51%
Aparelhos de raio-x, diagnóstico e mamografia	28,10%
Bisturis	31,51%
Gaze	32,80%
Medicamentos à base de ácido acetilsalicílico	27,59%
Medicamentos à base de paracetamol ou bromoprida	27,59%
Mesas de operação cirúrgica	23,57%
Óculos	35,59%
Planos de saúde	16,59%
Termômetros clínicos	43,87%

Fonte: Fiesp

Não vamos pagar o pato!

Vivemos uma situação de completa instabilidade político-econômica. Nada que seja novidade. Nada que não vínhamos dizendo desde o ano passado.

A Federação das Indústrias do Estado de São Paulo (Fiesp) e o Centro das Indústrias do Estado de São Paulo (Ciesp) nunca deixaram de alertar os governos pela falta de competitividade, burocracia, e demora em fazer as mudanças necessárias para colocar o Brasil nos trilhos e não penalizar novamente quem mais tem se sacrificado ao longo de todos esses anos: a população.

Mas, mesmo com sinais cada vez mais fortes de que a Economia estava indo para o fundo do poço, que os cidadãos estavam perdendo seu trabalho, o Governo continuava sua marcha, sem olhar para os lados.

O que temíamos – e o que anunciamos a tempo de fazer uma correção de rota – aconteceu. Neste momento delicado que vivemos, não há dúvida de que o ajuste fiscal precisa ser feito. Mas ele pode ser feito pelo corte de despesas e não pelo aumento de impostos, pois o Brasil já tem uma carga tributária altíssima. Para se ter uma ideia, a arrecadação de impostos no Brasil em 2015 será de mais de R$ 2 trilhões. Se aumentar imposto fosse a solução, o Brasil seria um país sem problemas.

A arrecadação de impostos no Brasil em 2015 será de mais de R$ 2 trilhões. Se aumentar imposto fosse a solução, o Brasil seria um país sem problemas

Os impostos estão embutidos em todos os produtos. Na área da Saúde por exemplo, uma simples agulha para sutura carrega em seu preço 26% de tributos, enquanto termômetros clínicos de líquido, de leitura direta, 35%.

Para os cidadãos, é incompreensível pagar tanto imposto e ter serviços públicos de péssima qualidade. A sociedade não quer mais imposto, o que a ela quer é que o Governo reduza suas despesas, melhore sua gestão e eficiência, corte desperdícios e aproveite bem esses R$ 2 trilhões que já são arrecadados, que são mais do que suficiente para termos serviços públicos de qualidade.

A Fiesp tem como missão defender os interesses do Brasil e dos brasileiros. Por isso, lançamos a campanha "Não vou pagar o pato". Mas essa não é uma campanha apenas da Fiesp e do Ciesp. É uma campanha de todos. No lançamento, éramos mais de 160 entidades do Comércio, Serviço, Comunicação, Software, Indústrias, e contamos também com a participação da Associação Paulista de Medicina.

Vamos convencer o Congresso Nacional que o Governo pode, sim, fazer o ajuste fiscal, mas não por meio do aumento de impostos. Não tenho dúvida de que, com a pressão que toda a sociedade fará junto ao Senado e à Câmara com nossa campanha, teremos o resultado que pretendemos: a rejeição da CPMF e de quaisquer impostos que venham a pesar ainda mais nas costas dos brasileiros.

Vamos dizer "não" ao aumento de impostos. Vamos cobrar uma solução rápida, enérgica, que seja justa. A sociedade não aguenta mais ser penalizada. Não vamos pagar o pato!

Ayrton Vignola/Fiesp

Paulo Skaf, presidente da Fiesp e do Ciesp

AMAR, CUIDAR, SALVAR.

Uma homenagem da Unicred
ao profissional que, diariamente,
nos inspira.

18 DE OUTUBRO. DIA DO MÉDICO.

unicred.com.br/centralsp | facebook.com/unicredsp

UNICRED
INSTITUIÇÃO FINANCEIRA COOPERATIVA

NOVEMBRO MAGNIFIQUE

Aproveite os feriados de novembro em um resort pé na areia

O Sofitel Guarujá Jequitimar preparou uma programação especial para o mês de novembro. Aproveite os feriados de Finados, Proclamação da República ou Consciência Negra e venha relaxar e se divertir como nunca em nosso resort 5 estrelas. São atividades temáticas e esportivas para todas as idades, muita música e a alta gastronomia consagrada dos nossos restaurantes.

Não perca. Faça sua reserva e garanta seu feriado Magnifique no Guarujá.

Life is Magnifique!

SOFITEL
LUXURY HOTELS
GUARUJÁ JEQUITIMAR

Reservas e informações: 55 13 2104 2000 | www.sofitel-guaruja-jequitimar.com

Mais de 50 anos à Medicina

Natural de Fiume, Itália, chegou ao Brasil em 16 de outubro de 1951, aos 13 anos, quando ainda nem imaginava ser médico. Foi o primeiro da família a seguir a profissão, tendo se formado na 44ª turma da Faculdade de Medicina da Universidade de São Paulo (FMUSP) e inspirado um irmão, um sobrinho e um filho a também serem médicos. Especialista em Cirurgia, fez carreira na Emergência do Hospital das Clínicas, onde trabalhou por 50 anos. Em 1987, tornou-se o primeiro professor titular de Cirurgia do Trauma do Brasil, na FMUSP, instituição na qual também é professor emérito. À Revista da APM, ele fala sobre a Medicina nos dias de hoje e as perspectivas futuras.

Giovanna Rodrigues

Como avalia a saúde pública brasileira?

Quando comparada com a de outros lugares do Planeta Terra, nós temos uma saúde precária. Existe uma série de problemas muito sérios, que serão agravados daqui para frente. Temos uma longa caminhada ainda. O sistema de saúde pública tem que ser de boa qualidade, atender todo mundo de maneira honesta, respeitosa e justa, sem haver divergências pelo fato do cara ser branco, preto, alto, baixo, rico ou pobre. Saúde é saúde. Não adianta oferecer um produto de má qualidade.

O que pensa do programa Mais Médicos?

Eu não tenho nada contra importar médicos, mas só acho e sempre digo que precisam vir da república da competência ou do território da responsabilidade. Não adianta só trazer médicos, que não é a mesma coisa que importar automóveis. É necessário profissionais que tenham uma série de características fundamentais para exercer uma Medicina decente e adequada para o atendimento da população. Então, não é um número. O que interessa é a qualidade. Mas, infelizmente, o que se faz é importar médicos sem ter a menor noção de qual seja a qualidade deles. Eles não são avaliados e mal conseguem se comunicar com as pessoas. As cidades pequenas precisam dos melhores médicos, e não dos

Fotos: Osmar Bustos

piores. Porque os médicos, nas cidades pequenas, não têm jeito de recorrer à sofisticação, eles precisam ser competentes.

Acredita que a expansão do programa de Saúde da Família seja benéfica para o Brasil?

Sim, desde que seja de boa qualidade. Não adianta colocar alguém que não entenda nada como médico de família. O programa precisa ser aprimorado, pois as necessidades brasileiras são muito diferentes, o País é bastante heterogêneo, com perfis econômicos e culturais completamente diferentes, e a saúde da família precisa se adequar a isso.

Como professor universitário, de que maneira vê a abertura indiscriminada de escolas médicas?

Essa é uma das maiores ofensas que se faz à saúde brasileira. Nos Estados Unidos, por exemplo, que têm mais de 300 milhões de habitantes, existem menos de 200 escolas médicas, já aqui nós tínhamos 250 mais ou menos e agora se abriram mais umas 30 ou 40, em lugares sem nenhuma infraestrutura para uma escola médica. Já faz mais de um século desde a publicação do Relatório Flexner, que resultou no fechamento de dezenas de escolas médicas norte-americanas consideradas inadequadas na época. Escolas médicas não são padarias para se ganhar dinheiro, é preciso infraestrutura para conseguir formar profissionais que atendam os interesses da população. Todas as novas escolas médicas são privadas, e a maioria das escolas do País, na faixa de 60% para mais, são particulares.

E a mesma tentativa com a residência médica?

Quem lançou a ideia dos médicos residentes nos postos de saúde é simplesmente alguém que não tem a menor noção do que seja residência médica. Não é o cara fazer estágio em uma instituição qualquer, cuidando dos doentes gratuitamente. Esse é um programa que tem que ser feito com uma supervisão altamente qualificada, 24 horas por dia, para que o indivíduo consiga realmente aprender, ter espírito crítico, analisar o doente e tomar decisões corretas. As vagas que abriram para residência médica são emprego mal remunerado, e que trazem prejuízos para a população.

As cidades pequenas precisam dos melhores médicos, e não dos piores, porque os médicos não têm jeito de recorrer à sofisticação

Quais são as principais consequências disso?

Estamos vivendo um momento na história da Medicina muito complicado. Cada vez mais, médicos e pacientes ficam dependentes de tecnologias avançadas e exames. A Medicina do passado, de conversar com o paciente, saber o que está acontecendo, não existe mais. Os exames antigamente eram complementares, agora o que é complementar é a avaliação clínica, o que é uma coisa absolutamente maluca, pois o ser humano continua o mesmo, apesar de toda inovação e tecnologia.

Além disso, existe a Medicina defensiva, na qual os médicos, para evitar eventuais acusações de não ter tratado bem o doente, pedem um monte de exames e receitam remédios sem sentido nenhum. Aliás, o que mais recebo em meu consultório são pacientes que fizeram tratamentos para achados em exames sem nenhum significado. Não é raro pessoas que me procuram e estão tomando 15, 20 remédios diferentes, prescritos por meia dúzia de médicos, que não falam um com o outro.

Especialmente na área de Emergência, na qual o senhor é um dos grandes nomes, como avalia a atual situação e perspectivas para o futuro?

Antigamente, não existia o programa de Saúde da Família, mas as pessoas tinham seus médicos, e ligavam para eles para obter orientações, não iam aos prontos-socorros por qualquer motivo. Hoje, o pronto-socorro virou um shopping center, as pessoas vão até por uma dor de barriga, e acabam sendo atendidas às pressas, por profissionais que não têm muita experiência. Então, sim-

plesmente são pedidos alguns exames, prescrito algum remédio e todo mundo fica satisfeito. O pronto-socorro deveria ser uma instituição sofisticada, de alto valor para o atendimento da população, mas infelizmente esses serviços prestam uma pseudoassistência.

Acredita que a má remuneração afasta os bons profissionais deste tipo de atendimento?

Não tenho dúvidas quanto a isso. Acho que a nossa profissão está subvalorizada. Recentemente, fiz um levantamento de salários de um professor da Faculdade de Medicina da USP, e são valores absolutamente ridículos pela dedicação exclusiva, em tempo integral. O que se paga por procedimentos cirúrgicos pelos planos de saúde ou SUS também é uma coisa absurda. E da mesma forma que falta estrutura e boa remuneração na assistência, falta na pesquisa. Quando você olha para os países do primeiro mundo, a vida acadêmica é uma opção viável, com remuneração decente e benefícios adequados à família. Aqui, é um mico, tem que conciliar com o consultório, plantão etc. para ganhar dinheiro.

Escolas médicas não são padarias para se ganhar dinheiro, é preciso infraestrutura para conseguir formar profissionais que atendam os interesses da população

Por fim, quais desafios considera os mais importantes para a Medicina hoje?

Existe um monte de desafios, mas talvez o mais importante seja a dificuldade do médico se manter atualizado, pois são tantas informações que ele recebe, nem sempre de pessoas e instituições qualificadas, que muitas vezes buscam mais a promoção de exames e medicamentos do que qualquer outra coisa. Além disso, vemos cada vez mais médicos mal formados, que vivem com salários baixos e têm vários empregos, logo não têm tempo de se atualizar.

da biologia à terapia

MEDICINA TRANSLACIONAL EM ONCOLOGIA
12 A 14 DE NOVEMBRO DE 2015

Práticas de diagnóstico e de tratamento de tumores elucidados por casos clínicos reais.

Dois renomados centros de tratamento oncológico se reúnem para abordar a Medicina Translacional.

Inscreva-se em: www.accamargo.org.br/eventos
Informações adicionais: eventos@accamargo.org.br | 11 2189-5213

Local: Auditório Senador José Ermírio de Moraes
A.C.Camargo Cancer Center
R. Prof. Antonio Prudente, 211 - Liberdade - São Paulo - SP

12/11 PULMÃO
13/11 TRATO GASTROINTESTINAL
14/11 MAMA

Siga-nos nas mídias sociais:
Acesse o nosso site: www.accamargo.org.br/eventos

Dr. Jarbas J. Salto Jr.
Responsável Técnico
CRM - SP 62963

Correalização
UHN Princess Margaret Cancer Centre

A.C.Camargo Cancer Center

Comunicação cada vez mais **eficaz** com médicos e sociedade

SEMPRE BUSCANDO ATENDER OS ANSEIOS DA CLASSE, A REVISTA DA APM GANHA NOVO PROJETO GRÁFICO E MAIS EDITORIAS. A ASSOCIAÇÃO PAULISTA DE MEDICINA TAMBÉM REÚNE SUAS PUBLICAÇÕES EM APLICATIVO GRATUITO, DISPONÍVEL PARA CELULARES E TABLETS IOS E ANDROID

Giovanna Rodrigues

A partir desta edição, a tradicional ***Revista da APM*** – em circulação desde 1967 e que já teve os nomes de "O Médico Paulista" e "Jornal da APM" – vem com um projeto gráfico reformulado e traz novas editorias, como a de Economia, na pg 28, e outras já lançadas esse ano (Deu na Mídia, De Olho no Legislativo, Últimas APM etc.), visando atender anseios da classe médica. Para tornar a leitura cada vez mais agradável, ilustrações e infográficos passaram a compor a publicação.

Outra novidade da Associação Paulista de Medicina é o aplicativo **Publicações APM**, já disponível para download gratuito na App Store e Google Play, para celulares e tablets com sistemas iOS e Android. O app traz as versões digitais da Revista da APM (com interatividade como vídeos, galerias de imagens, links etc.), do Suplemento Cultural, links para os aplicativos próprios das revistas científicas São Paulo Medical Journal e Diagnóstico & Tratamento e acesso ao Catálogo da Pinacoteca da APM e ao Relatório Social da entidade.

Além disso, o aplicativo Publicações APM inclui revistas de 15 Regionais da entidade – Araraquara, Campinas, Guarulhos, Indaiatuba, Piracicaba, Piraju, Presidente Prudente, Ribeirão Preto, Santo André, Santos, São Bernardo do Campo, São Caetano do Sul, São José do Rio Preto, Sorocaba e Taubaté.

"A Associação Paulista de Medicina tem investido fortemente na integração de suas mídias, com o objetivo de aproximar ainda mais o associado da entidade. A APM torna-se mais interativa e eficiente, assim como o novo projeto de sua revista, que propõe uma leitura leve e dinâmica. As mudanças sinalizam que a Associação está disposta a se reinventar, sem perder a identidade e a tradição de 85 anos", enfatizou Jorge Corrêa de Assumpção Neto, gerente de Marketing da APM, em apresentação dos novos produtos aos parceiros comerciais da entidade.

Farma Supply

ASSESSORIA DE IMPORTAÇÃO
DE MEDICAMENTOS SEM SIMILAR NACIONAL

Somos seu elo com os tratamentos de última geração, fabricados pelos principais laboratórios do mundo.

Para maiores informações, entre em contato conosco:

atendimento@farmasupply.com.br
www.farmasupply.com.br

Capitais e Regiões Metropolitanas 3003-0529
Demais Localidades 0800-887-0452
+55 21 98036-4177

Divulgação

O repertório é composto por obras que vão do século XVII até a atualidade

CAMERATA MAGISTRAL EM GUARULHOS

A Regional de Guarulhos sediou uma apresentação da orquestra Camerata Magistral, cujo repertório é composto por obras que vão do século XVII até a atualidade, em 20 de setembro.

A regência foi do maestro Celso Franchini e a solenidade contou com a participação de um público formado por alunos e familiares.

AGITO EM SANTOS

Comidas e danças típicas espanholas animaram a noite de 19 de setembro na APM Santos, em um evento especial aos associados. Outras atividades, como Cine Debate do filme "O Filho do Outro" e a III Jornada de Pediatria e IV Jornada de Alergia e Imunologia, também foram realizadas na Regional no último mês.

Divulgação

Diretores e autoridades prestigiaram o evento

REINAUGURAÇÃO NO GUARUJÁ

No dia 25 de setembro, a Associação Paulista de Medicina – Guarujá promoveu um evento de reinauguração da Regional, com a presença de diretores e autoridades. Presidida pela primeira vez por Edemilson Cavalheiro, a APM Guarujá também abriga os médicos da cidade de Bertioga e Vicente de Carvalho e pertence à 2ª Distrital, dirigida por Ana Beatriz Soares.

18 de outubro **Dia do Médico**

Acredite nos seus sonhos...

...nós, da Associação Paulista de Medicina, acreditamos em você.

Parabéns pelo seu dia!

APM ASSOCIAÇÃO PAULISTA DE MEDICINA

Fotos: Arquivos APM

Sempre de **portas abertas** para os médicos

A SEDE CAMPESTRE DA ASSOCIAÇÃO PAULISTA DE MEDICINA REÚNE LAZER PARA TODA A FAMÍLIA, CONTATO COM A NATUREZA, PRÁTICA DE ESPORTES E EVENTOS SOCIAIS, A APENAS 26 QUILÔMETROS DO CENTRO DA CIDADE DE SÃO PAULO E ACESSÍVEL PELO RODOANEL

Guilherme Almeida

Com temperaturas de verão, a primavera de 2015 chegou arrebatadora. Se você, associado da APM ainda tem dúvidas de como fugir da rotina para poder curtir o calor e descansar, não hesite em buscar o Clube de Campo da entidade. Localizado na Serra da Cantareira, 26 quilômetros distantes do centro da capital paulista e acessível pelo Rodoanel, o local é uma excelente opção de lazer para a classe médica de todo o estado.

Por lá, é possível praticar esportes, relaxar e se divertir na mesma medida – tudo isso em meio ao verde que nos falta nas grandes cidades, por conta da flora preservada da Mata Atlântica que há nas dependências, em 145 hectares de riachos, lagos, brejos, bosques e jardins. A estrutura oferece chalés que abrigam entre cinco e sete pessoas, além de suítes que comportam seis pessoas, ideais para compartilhar momentos com a família e os amigos. Para os mais aventureiros, a sede campestre dispõe de espaços reservados para camping.

O café da manhã é incluso nas diárias e o Clube também conta com restaurante e lanchonete. Além disso, as hospedagens possuem eletrodomésticos, utensílios de cozinha, aparelhos de televisão etc. Periodicamente durante o ano, deliciosos cardápios são servidos em jantares comemorativos, como o de Réveillon, de Primavera, de Inverno e a Noite Italiana. Outro destaque da programação é a tradicional Festa Junina, que reúne mais de mil pessoas.

"Quem visita o Clube a partir desta época do ano pode se considerar um privilegiado: além do clima adequado para a maior parte das atividades, a natureza local se torna exuberante. Os animais aproveitam para sair. Aqui temos esquilos, bugios, micos e macacos-prego. E se a temperatura cair, nossas piscinas contam com sistema de aquecimento", conta Alfredo de Freitas Santos Filho, diretor social da APM. O parque aquático é formado por três piscinas (tamanhos infantil, adulto e semiolímpica) e toboágua.

Há, também, área com playground e salão de jogos, onde os pequenos podem se divertir com segurança. Além disso, o auditório para 70 pessoas e a churrasqueira para até 100 convidados fazem da sede campestre da APM o lugar ideal para que o associado realize o seu evento.

Esportes

Atualmente, o Clube de Campo sedia o II Campeonato de Futebol da APM – Copa Tanyx, que reúne 12 equipes formadas exclusivamente por médicos. Em sua fase de grupos, a taça tem a etapa final prevista para os meses de novembro e dezembro. Além do campo de futebol, a sede campestre também dispõe de uma quadra poliesportiva para jogos de handebol, basquete, vôlei e futebol de salão. Os apreciadores da pesca esportiva contam com um lago.

"As nossas quadras de tênis estão em perfeito estado para os praticantes. No próximo dia 31 de outubro inclusive, teremos a 4ª edição do APM Tennis Open [*as inscrições podem ser realizadas pelo portal da entidade*]", completa Alfredo de Freitas. Para finalizar o rol de modalidades recebidas, o Clube sedia duas etapas do Campeonato Paulista de Hipismo todos os anos e disponibiliza uma excelente hípica e aulas de equitação para os associados e seus dependentes.

Clube de Campo da Associação Paulista de Medicina

Além dele próprio e seus familiares, incluindo pais e sogros, o associado em dia com a APM recebe gratuitamente 30 convites por ano (retirar na Secretaria do local) para liberação da entrada de convidados ao Clube de Campo da entidade

Endereço: Estrada de Santa Inês, KM 10, Caieiras (SP)
Busca pelo Google: nº 9335 / **Busca pelo GPS**: nº 8335
Telefones: (11) 4899-3535 /3518 /3519
E-mail: sedecampestre@apm.org.br
Horário de atendimento: 9h às 18h

A CHERY TEM UMA SUPERCONDIÇÃO PARA VOCÊ QUE FAZ PARTE DA ASSOCIAÇÃO PAULISTA DE MEDICINA:

10% DE DESCONTO SOBRE O PREÇO ANUNCIADO.

CONFIRA TAMBÉM CONDIÇÕES ESPECIAIS PARA TAXISTA, PCD E FROTISTA EM CHERYBRASIL.COM.BR.

TAXISTA PCD FROTISTA

club|apm
Vantagens sem limites!

NEW QQ
R$ 29.990,00
Novo Design, Motor 1.0 Flex. Rodas de Liga Leve, ABS com EBD, Air Bag Duplo.

NOVO CELER HACTH
R$ 34.990,00
Novo Design. O Melhor 1.5 Flex da Categoria.

NOVO TIGGO AUTOMÁTICO
R$ 59.990,00
Novo Design, Motor 2.0, Automático. Rodas de Liga Leve, ABS com EBD, Air Bag Duplo.

Pedestre, use sua faixa.

Novo Celer Hatch FL 1.5 Flex 2015/2015, por R$ 34.990,00 à vista (pintura sólida). Garantia de 5 anos para toda a linha Celer válida conforme o manual de garantia do fabricante. New QQ 1.0 FL Look 2014/2015, por R$ 29.990,00 à vista. Garantia de 3 anos válida conforme o manual de garantia do fabricante. Novo Tiggo 2.0 FL AT 2014/2015, por R$ 59.990,00 à vista. Garantia de 5 anos válida conforme o manual de garantia do fabricante. Oferta válida nas Concessionárias Chery, limitada à disponibilidade dos veículos acima, vendidos até 31/10/2015. Imagens meramente ilustrativas. A Chery Brasil reserva-se o direito de modificar as características técnicas e/ou as condições dos produtos anunciados sem prévio aviso. **Consulte a elegibilidade de sua Entidade de Classe**. Os veículos da Chery Brasil estão de acordo com as exigências do Programa de Controle da Poluição do Ar por Veículos Automotores - PROCONVE. SAC 0800 7724379.

FÁBRICA DO BRASIL

CHERY
AZORA BRASILEIRA

Invista no seu futuro com a nova **previdência privada** da APM

PRODUTO TEM CONDIÇÕES TOTALMENTE DIFERENCIADAS E EXCLUSIVAS AOS MÉDICOS ASSOCIADOS E É FRUTO DE PARCERIA COM A ZURICH, QUARTA MAIOR SEGURADORA DO MUNDO E UMA DAS 100 MAIORES EMPRESAS DE ACORDO COM O RANKING GLOBAL FORTUNE 500

Guilherme Almeida

Marina Bustos

Representantes das empresas se reuniram na assinatura do contrato

A Associação Paulista de Medicina está sempre buscando o melhor para seus associados, seja provendo bons serviços ou fechando parcerias vantajosas e eficientes. Dessa maneira, após um longo trabalho para se certificar do diferencial do produto, a APM tem a satisfação de apresentar um novo plano de previdência privada, em parceria com a Zurich Vida e Previdência e Angá Asset Management. A novidade traz segurança e gestão profissional, combinados com uma condição comercial ainda melhor do que as previamente oferecidas aos associados [*confira no quadro ao lado*].

"Temos a certeza que os nossos médicos terão à disposição o melhor produto desta modalidade disponível no mercado. O nosso objetivo após longas conversas foi conquistado: agregar para todos os envolvidos, sobretudo o associado", comenta Paulo Tadeu Falanghe, diretor de Previdência e Mutualismo da Associação Paulista de Medicina.

Ao escolher a Zurich como parceira, a APM teve a certeza de que o associado poderia contar com uma das maiores empresas e seguradoras do planeta. A companhia soma o conhecimento do mercado brasileiro, no qual tem experiência há 70 anos, à atuação internacional em soluções de seguros multicanal adquirida nos 170 países em que atua. Fundado em 1872 na Suíça, o Grupo Zurich atesta solidez financeira e segue o rigoroso padrão europeu em sua Política Global de Atendimento.

Reinaldo Ferreira, gerente comercial da Zurich, explica que a empresa é considerada muito forte e sólida no Brasil. "Vemos com grande entusiasmo a parceria com a APM, por conta de toda a expressão que a entidade tem no cenário médico e social. Esse é um ótimo momento para falarmos de planejamento de aposentadoria e apresentar alguns conceitos importantes que os produtos de previdência trazem", completa.

Gestão profissional

Na fase de acumulação da previdência privada, é muito importante contar com uma gestão profissional. Afinal, uma diferença de rendimento anual de 1,5% – ou 0,12% ao mês – resulta em um saldo significativo em longo prazo. Por isso, é tão importante a união da solidez financeira da Zurich com a experiência da equipe da Angá Asset Management, gestora de recursos independente que vem se destacando pela consistência de resultados.

"É importante frisar que essa foi uma negociação muito extensa e estudada, que resultou em um produto exclusivo para o associado da APM. Estamos ofere-

cendo um plano muito positivo, ainda melhor do que os anteriores. A Zurich e a APM são duas marcas muito sólidas, não havia como ser diferente", comentou Marcos Pimenta, assessor médico da diretoria da APM.

Os custos em um produto de previdência impactam diretamente o valor acumulado do participante. Assim, quanto menor o custo, maior será o saldo final na previdência. Confira na tabela ao lado a diferença de rentabilidade considerando um valor inicial de R$ 100.000, idade atual de 40 anos e aposentadoria aos 60 anos.

Adesão

Em dezembro, um dos momentos mais indicados para realizar um aporte financeiro em previdência, a instituição realizará ações para auxiliar os associados interessados. Para aderir ao programa de previdência, envie um e-mail para apmprev@angaprev.com.br. Não deixe para depois, faça sua adesão ao novo plano e aproveite todas as vantagens apresentadas aqui.

	Plano atual seguradora A	Plano proposta seguradora B	Plano Zurich
Contribuição mensal	R$ 1.000,00	R$ 1.000,00	R$ 1.000,00
Taxa de carregamento	0,5%	0,5%	0%
Contribuição mensal com carregamento	R$ 995,00	R$ 995,00	R$ 1.000,00
Taxa de administração ao ano	2%	1,7% (média)	1,5%
Rendimento anual estimado	9,96%	11,4%	12,6%
Rendimento mensal estimado	0,79%	0,9%	0,99%
SALDO FINAL	R$ 1.390.138,81	R$ 1.725.620,52	R$ 2.073.270,74

**Os valores apresentados são apenas estimativas e, portanto, não são garantias de rentabilidade futura e já líquidos da taxa de administração financeira. Essa projeção não constitui promessa de rentabilidade, pois dependerá da performance do fundo que recebe os recursos do plano. A Angá Asset não assume qualquer responsabilidade por quaisquer decisões de investimento baseadas neste documento, não constituindo o mesmo em sugestão e/ou expectativa de investimento ou performance*

18 de outubro - Dia do Médico

Parabéns a todos os profissionais de saúde

Trabalhamos com soluções modularizadas, que podem ser contratadas em conjunto ou de forma individual.

- Consultoria Técnica Especializada
- Agendamento de Consultas Médicas
- Faturamento de Contas Médicas Hospitalares
- Recursos de Glosas Médicas Hospitalares
- Credenciamento Médico

eDoctors 7 ANOS

INTEGRANDO SOLUÇÕES PARA SEUS NEGÓCIOS.

Entre em contato
11 2997-8030 | 2997-8080
novosnegocios@edoctors.com.br

www.edoctors.com.br

eDoctors® Serviços em Saúde

Cada vez mais **evidente**

COMO LEGÍTIMA "VOZ DOS MÉDICOS" NO ESTADO DE SÃO PAULO, A ASSOCIAÇÃO PAULISTA DE MEDICINA MAIS UMA VEZ MARCA PRESENÇA NOS PRINCIPAIS VEÍCULOS DA IMPRENSA

Da Redação

Criada em julho deste ano, a editoria "Deu na Mídia" da Revista da APM traz os principais destaques da entidade na imprensa. Em setembro, o presidente da Associação Paulista de Medicina, Florisval Meinão, falou sobre o futuro dos planos de saúde ao jornal O Estado de S. Paulo e sobre as novas regras do CFM para o uso de redes sociais por médicos ao telejornal Hora 1, da Rede Globo.

"Essa resolução visa preservar a privacidade dos pacientes e ao mesmo tempo reiterar aos médicos a necessidade de analisar rigorosamente o Código de Ética Médica." [*sobre as selfies e outras fotos publicadas*]

"Eu penso que só em situações muito excepcionais seria aceitável uma orientação à distância." [*sobre o uso de aplicativos de mensagens pelos pacientes para se comunicar com os médicos*]

ESTADÃO

Saúde Discute

VISITE A BMW AGULHAS NEGRAS

BMW EfficientDynamics

É o fim dos planos de saúde?

Consultamos alguns especialistas sobre os possíveis cenários para a saúde privada (leia abaixo). **E você? Acha que é o fim dos planos de saúde? Precisamos de saúde pública de qualidade? Deixe o seu comentário!**

Entendendo o cenário
BEATRIZ VIEGAS
Advogada

Futuro dos planos de saúde
FLORISVAL MEINÃO
Médico

Futuro dos planos de saúde

02 de setembro de 2015 | 17:08

Existe uma natural preocupação com a sobrevivência dos planos de saúde. A atual crise económica tem gerado diminuição do poder aquisitivo da população, enquanto os custos em saúde aumentam em maior velocidade do que diversos indicadores económicos. Isso acontece em virtude da incorporação de tecnologia, medicamentos mais modernos com custos mais elevados e inclusão constante de novos procedimentos médicos.

Se olharmos por este ângulo, o cenário já é bastante preocupante. A capacidade de custear o sistema depende exclusivamente do poder aquisitivo dos usuários que enfrentam dificuldades para absorver os aumentos anuais. Só no último ano, os reajustes foram em média de 15%, quase o dobro dos índices inflacionários.

"Saúde é um item prioritário na planilha de custos de qualquer família. Ainda mais porque o Sistema Único de Saúde (SUS) não consegue oferecer atendimento adequado dentro dos padrões. Enfim, não atende às expectativas da significativa parcela da população que optou por adquirir um plano de saúde."

PROTEÇÃO PARA QUEM AMA DE VERDADE SEUS BENS, SUA VIDA E SEU FUTURO.

Com a solidez de uma companhia global, presente em mais de 170 países, a **Zurich** é especializada em soluções para empresas e pessoas físicas.

angáprev

ZURICH®

No Dia do Médico e em todos os outros, o club|apm **tem o que você precisa**

OS PROFISSIONAIS DA MEDICINA TÊM A DIFÍCIL MISSÃO DE PROPORCIONAR BEM-ESTAR FÍSICO E MENTAL AOS SEUS PACIENTES E, POR ISSO, A APM SE ENCARREGA DE CUIDAR DELES E FACILITAR SUAS VIDAS. POR MEIO DE SEU CLUBE DE BENEFÍCIOS, MANTÉM PARCERIA COM CENTENAS DE EMPRESAS, QUE OFERECEM ÓTIMOS DESCONTOS E VANTAGENS EXCLUSIVAS AOS ASSOCIADOS

Luanna de Souza Nery*

A **Maria Presenteira**, por exemplo, concede até 15% de desconto em produtos originais e charmosos, além de utensílios para toda a casa. Outra opção igualmente boa é a **Imaginarium**, com 10% de desconto ao associado APM nas compras on-line. Pela **Polishop**, os médicos ganham 10% de desconto pelo site e em lojas físicas. Já a **Compra Certa**, de produtos Brastemp, Consul, KitchenAid e Sony, disponibiliza descontos de até 30%, mesmo percentual da **Fast Shop**.

Para quem está assustado com o preço do dólar e outras moedas, a **Confidence Câmbio** concede desconto de 1,5% na compra de Dólar e Euro, e de 0,5% nas demais moedas. Os que querem viajar pelo Brasil têm excelente opção na **Fazenda Dona Carolina**, com 20% de desconto nos fins de semana em baixa temporada e 10% nos pacotes e feriados prolongados. Outro bom lugar para conhecer e se hospedar é o **Hotel Vila Di Montova**, com 12% de desconto nas diárias em qualquer período do ano.

Para as atividades culturais, a **Mozarteum Brasileiro**, uma das mais conceituadas associações do país, traz desconto de até 20% ao associado APM. Da mesma maneira, a **Bilheteria.com** concede descontos de 10% a 50% em parques, cinemas e teatros.

*Sob supervisão de Giovanna Rodrigues

club|apm – Vantagens sem limites!
www.apm.org.br/clubedebeneficios
clubedebeneficios@apm.org.br
(11) 3188-4329/4370/4579

FACILIDADE PRÓXIMO AO AEROPORTO INTERNACIONAL DE GUARULHOS

Além da diversão, as viagens internacionais causam um certo desconforto com mudanças de fuso horário, escalas etc. Para não correr o risco de perder o voo ou ficar muito cansado, hospede-se no Hotel Bristol de Guarulhos, localizado a apenas 5 km do Aeroporto Internacional e que oferece tarifa especial aos médicos associados da APM.

Divulgação

NOVIDADES

NESPRESSO
Oferece aos associados 20% de desconto na compra de qualquer modelo de máquina.
Localização: nacional (compra on-line)

BUFFET FLOR DE SAL
Da gastronomia tradicional à contemporânea, possui uma seleção de cardápios especiais e oferece 12% de desconto em todos os serviços.
Localização: Santos

TARGET ENGLISH
Associados e seus dependentes têm 10% de desconto em aulas na plataforma on-line, na sede da Target e particulares, e 15% em todas as turmas na Target.
Localização: São Paulo

POUSADA GREEN WAY
30% de desconto nos pagamentos de diárias individuais na baixa temporada (exceto feriados) e 10% nos meses de alta temporada na região.
Localização: Rio de Janeiro

BATERIAS RUDGE RAMOS
Especializada no comércio de baterias, oferece 10% de desconto em todos os produtos, em até 3 vezes sem juros no cartão.
Localização: São Bernardo do Campo

ACADEMIAS

IBEAS ACADEMIA
Oferece 25% de desconto nos planos Fisio Club Mensal, trimestral, semestral e anual.
Localização: Mogi Mirim

AGÊNCIAS DE TURISMO

DIFERENCIAL TURISMO
5% de desconto em todos os pacotes nacionais e internacionais.
Localização: São Paulo

BELEZA & BEM-ESTAR

SPA SOROCABA
Associados APM têm 5% de desconto, além dos descontos vigentes oferecidos no mês, em qualquer período do ano.
Localização: Sorocaba

CÂMBIO

COTAÇÃO DTVM
1,5% de desconto (conforme taxa de câmbio do dia) concedido em todas as moedas disponíveis. Os associados contam também com o serviço Delivery e o Programa Smiles, da Gol (cada lote de USD 1.000,00 equivale a 100 milhas).
Localização: somente compras por telefone

CASA & DECORAÇÃO

MEU MÓVEL DE MADEIRA
10% de desconto nas compras a prazo e 15% de desconto nas compras à vista.
Localização: nacional (compra on-line)

DOCES & CAFÉS

TRES (3CORACOES)
20% de desconto na compra de qualquer máquina de multibebidas.
Localização: nacional (compras on-line)

ELETRODOMÉSTICOS

POLISHOP
Oferece 10% de desconto nas compras pelo site e lojas físicas.
Localização: nacional (compra on-line)

ELETROELETRÔNICOS

WALMART
Até 10% de desconto em mais de 80.000 produtos.
Localização: nacional (compra on-line)

HOTÉIS & VIAGENS

HOTEL BRISTOL
Localizado a apenas 5 km do Aeroporto Internacional de Guarulhos, oferece descontos especiais para associados APM.
Localização: Guarulhos

COSTÃO DO SANTINHO
Oferece 15% de desconto na tarifa vigente do período.
Localização: Santa Catarina

TAM
Descontos especiais para associados e seus dependentes.
Localização: nacional (compra on-line)

INTERCÂMBIO

CULTURA GLOBAL
50% de desconto na Taxa Administrativa da Cultura Global para Curso de Idiomas; e 50% de desconto na Taxa Administrativa da Cultura Global para Estudo & Trabalho.
US$ 80 de desconto na Taxa Administrativa da Cultura Global para High School geral; US$ 100 de desconto no programa de High School nos EUA; e US$ 80 de desconto no programa Trabalho Remunerado para Universitários nos EUA.
10% de desconto nas compras acima de USD 200 para seguro de viagem internacional.
Localização: São Paulo

LAZER & ETRETENIMENTO

MOZARTEUM BRASILEIRO
Oferece 10% de desconto na aquisição de assinaturas da Temporada Internacional 2015, 20% na compra de ingressos avulsos e 20% de desconto na compra de ingressos para grupos.
Localização: São Paulo

LOCAÇÃO DE VEÍCULOS

ALUGUE BRASIL
Oferece 55% de desconto para locação de veículos básicos e 25% de desconto para as demais categorias.
Localização: nacional

RESTAURANTES & BEBIDAS

VINOS & VINOS
Oferece aos associados APM 30% de desconto para as compras realizadas pelo site.
Localização: nacional (compra on-line)

SAÚDE

TESTES GENÉTICOS
Oferece 5% de desconto na taxa de Assessoria Técnica para a realização de testes genéticos.
Localização: São Paulo

USO PESSOAL

SAMSONITE
Oferece 15% de desconto nas compras on-line e em algumas lojas físicas.
Localização: nacional (compra on-line)

VEÍCULOS

STERN KIA
Aos associados APM, a Stern Kia oferece 3% de desconto no valor da tabela, 10% na mão de obra de revisões periódicas e 20% de desconto na aquisição de acessórios, além de outros benefícios.
Localização: São Paulo

APM

Conhecimento ao seu alcance e em qualquer lugar!

Medical Journal

DIAGNÓSTICO & TRATAMENTO

Agora você pode ter acesso aos melhores artigos científicos em qualquer lugar. Baixe os aplicativos das Revistas São Paulo Medical Journal e Diagnóstico & Tratamento e atualize-se.
Disponível na App Store e no Google Play. Para fazer o download gratuito, basta escrever o nome da revista em pesquisar.

App Store

Google play

Mais informações:
Central de Relacionamento
Telefone: (11) 3188-4270 | central.relacionamento@apm.org.br

Arquivo Pessoal

DR. RENATO MAYOL

Especialidade: Patologia Clínica

Naturalidade: Egito (Cairo)

Graduação: Faculdade de Medicina de Sorocaba (PUC-SP)

Ano de Formação: 1970

Cidade onde atua: São Paulo

Associado desde: 1971

Associado da APM há mais de 40 anos, o patologista clínico Renato Mayol vê nos programas socioculturais oferecidos pela entidade um dos maiores diferenciais e pontos fortes. "Eu aprecio muito o Cine Debate e a Biblioteca e, sempre que posso, gosto de visitar o Museu de História da Medicina".

Nascido na cidade do Cairo, capital do Egito, e naturalizado brasileiro, Mayol destaca ainda o leque de serviços gerais disponíveis aos associados e suas famílias. "Eu uso com frequência os serviços do Detran-SP, para licenciamento e recorrência de multa, e meu filho pratica aulas de piano aqui na Associação Paulista de Medicina".

O médico ainda elogia o papel desempenhado pela APM na defesa e valorização da classe. "A entidade consegue manter todos os seus associados a par de tudo o que está acontecendo no movimento médico, de uma forma jornalística fácil e leve de entender" finaliza. **(Luanna de Souza Nery)**

As Publicações APM agora têm VERSÃO DIGITAL!

Faça o download gratuito do aplicativo e tenha acesso ao conteúdo na palma da mão. Disponível para iOS e Android, busque como Publicações APM

App Store

Google play

Conheça a nova plataforma digital Publicações APM. A versão digital da **Revista da APM**, **Suplemento Cultural** e publicações das **Regionais**, entre outos, já estão disponíveis para download, no aplicativo que permite uma leitura muito mais interativa dos assuntos que são de interesse dos médicos e da sociedade.

Mais informações:
Central de Relacionamento
Telefone: (11) 3188-4270
central.relacionamento@apm.org.br

APM ASSOCIAÇÃO PAULISTA DE MEDICINA

04/11 | Quarta-feira

DEPARTAMENTO CIENTÍFICO DE CIRURGIA DE CABEÇA E PESCOÇO
20h às 21h - **Curso dos Residentes**
Tema: ESVAZIAMENTO CERVICAL NO CÂNCER DA TIREOIDE - QUANDO E COMO?
21h às 22h - **Reunião Científica**
Tema: LARINGECTOMIAS PARCIAIS ABERTAS - INDICAÇÃO E TÉCNICA

05/11 | Quinta-feira

CQH - PROGRAMA DE COMPROMISSO COM A QUALIDADE HOSPITALAR
8h30 às 17h30 - **Curso sobre Liderança**

COMITÊ CIENTÍFICO DE DOR
19h30 às 21h30 - **Reunião Científica**
Tema: DOR ÓSSEA METASTÁTICA

06/11 | Sexta-feira

CQH - PROGRAMA DE COMPROMISSO COM A QUALIDADE HOSPITALAR
8h30 às 17h30 - **Curso sobre Liderança**

10/11 | Terça-feira

DEPARTAMENTO CIENTÍFICO DE PATOLOGIA CLÍNICA
12h às 13h15 | **Reunião Científica**
Tema: CONTROLE DE QUALIDADE EM LABORATÓRIO CLÍNICO: EXISTE EQUILÍBRIO ENTRE CUSTOS E BENEFÍCIOS?

11/11 | Quarta-feira

COMITÊ CIENTÍFICO DE PSICOLOGIA MÉDICA
20h30 às 22h - **Discussão de Casos Clínicos**

12/11 | Quinta-feira

CQH - PROGRAMA DE COMPROMISSO COM A QUALIDADE HOSPITALAR
8h30 às 17h30 - **Curso sobre Gestão de Pessoas**

DEPARTAMENTO CIENTÍFICO DE MASTOLOGIA
18h às 22h - **Reunião Científica**

ASSOCIAÇÃO BRASILEIRA DE MULHERES MÉDICAS
20h às 22h - **Reunião Científica**
Tema: A MULHER NA ARTE BRASILEIRA - TARSILA DO AMARAL

13/11 | Sexta-feira

CQH - PROGRAMA DE COMPROMISSO COM A QUALIDADE HOSPITALAR
8h30 às 17h30 - **Curso sobre Gestão de Pessoas**

14/11 | Sábado

DEPARTAMENTO CIENTÍFICO DE NEUROCIRURGIA
8h às 12h - **Reunião Científica**
Tema: REUNIÃO DE DISCUSSÃO DE CASOS DOS SERVIÇOS DE NEUROCIRURGIA DO ESTADO DE SÃO PAULO

OBSERVAÇÕES:

1. Os associados, estudantes, residentes e outros profissionais deverão apresentar comprovante de categoria na secretaria do evento, a cada participação em reuniões e/ou cursos.
2. Favor confirmar a realização do evento antes de realizar sua inscrição.
3. As programações estão sujeitas a alterações.

INSCRIÇÕES ONLINE:
www.apm.org.br

INSCRIÇÕES/LOCAL:
Associação Paulista de Medicina
Av. Brigadeiro Luís Antônio, 278
São Paulo/SP
Tel: (11) 3188-4281 Departamento de Eventos
email: inscricoes@apm.org.br

ESTACIONAMENTOS:
Rua Francisca Miquelina, 67
(exclusivo para associados)
Rua Francisca Miquelina, 103/11
(Paulipark – 25% de desconto)

DEPARTAMENTO CIENTÍFICO DE ANGIOLOGIA E CIRURGIA VASCULAR
8h30 às 12h - **Reunião Científica da Liga Acadêmica**

COMITÊ CIENTÍFICO DE PSIQUIATRIA FORENSE
8h30 às 13h - **IV Curso de Psiquiatria Forense**
Temas: "PSICANÁLISE E PSIQUIATRIA FORENSE" E "O DOENTE MENTAL INFRATOR NA CADEIA COMUM - PARTE II"

COMITÊ CIENTÍFICO DE PSICOLOGIA MÉDICA
9h às 12h - **IV Jornada**
Tema: "PEQUENAS" CONTRIBUIÇÕES ESSENCIAIS PARA A MEDICINA DA PESSOA

16/11 | Segunda-feira
DEPARTAMENTO CIENTÍFICO DE MEDICINA LEGAL E PERÍCIAS MÉDICAS
19h às 21h - **Reunião Científica**
Tema: MESA REDONDA SOBRE PERÍCIAS EM ERRO MÉDICO

25/11 | Quarta-feira
COMITÊ DE CIRURGIA MINIMAMENTE INVASIVA E ROBÓTICA
20h às 22h - **Reunião Científica**
Tema: CIRURGIA DE TÓRAX

28/11 | Sábado
COMITÊ CIENTÍFICO DE MEDICINA PSICOSSOMÁTICA
9h às 12h - **Reunião Científica**
Tema: DERMATOLOGIA ESTÉTICA E PSICOSSOMÁTICA

MEDICINA USP

HC FMUSP EEP Escola de Educação Permanente

PROAHSA Programa de Estudos Avançados em Administração Hospitalar e de Sistemas de Saúde

APM Associação Paulista de Medicina Federada da AMB

Especialização em Administração em Saúde

MBA Executivo em Gestão em Saúde

Início 19 de fevereiro de 2016

sextas-feiras 19h00 às 22h40 e aos sábados 08h30 às 17h30

CONTEÚDO PROGRAMÁTICO:

MÓDULO 1

CONTEXTO DO SISTEMA DE SAÚDE BRASILEIRO

- Políticas Públicas
- Organização do Sistema de Saúde
- Perfil da Saúde da População Brasileira
- Economia da Saúde

MÓDULO 2

CONCEITOS FUNDAMENTAIS DA GESTÃO

- Teoria da Administração
- Estratégia
- Liderança
- Cultura e Mudança nas Organizações
- Gestão Financeira e Orçamentária em Saúde
- Gestão de Pessoas
- Gestão da Informação e Tecnologia em Saúde
- Ética e Direito em Saúde

MÓDULO 3

GESTÃO DAS OPERAÇÕES EM SAÚDE

- Gestão dos Processos de Apoio Gerencial
- Gestão dos Processos dos Serviços de Saúde (clínicas, hospitais, ambulatórios)
- Gestão dos Processos de Apoio ao Diagnóstico e à Terapêutica

440 horas presenciais e 60 horas para condução do TCC

Público Alvo: Médicos e demais profissionais de nível superior que atuam na área da saúde

Local: ASSOCIAÇÃO PAULISTA DE MEDICINA
Av. Brigadeiro Luiz Antônio, 278 - 12º andar , Bela Vista
São Paulo - SP

Inscrições a partir de 1º de outubro de 2015 no site da APM - **www.apm.org.br**

Informações:
APM (11) 3188-4250 / eventos@apm.org.br / www.apm.org.br

EEP (11) 2661-7025 /cursosmulti.eep@hc.fm.usp.br/ eep.hc.fm.usp.br

VALORES DIFERENCIADOS PARA ASSOCIADOS DA APM
MÍNIMO UM ANO DE FILIAÇÃO

Estacionamento e alimentação inclusos

Realização:

EEP HCFMUSP - Escola de Educação Permanente do Hospital das Clínicas da Faculdade de Medicina da USP

PROAHSA - Programa de Estudos Avançados em Administração Hospitalar e de Sistemas de Saúde

APM - Associação Paulista de Medicina

De que maneira **critérios econômicos** interferem na prática médica?

NOS DIAS ATUAIS, É VITAL QUE O PROFISSIONAL DA MEDICINA TENHA CADA VEZ MAIS SUBSÍDIOS TÉCNICOS PARA BALIZAR DISCUSSÕES E AVALIAÇÕES. DESSA MANEIRA, O DEPARTAMENTO DE ECONOMIA MÉDICA DA ASSOCIAÇÃO PAULISTA DE MEDICINA PASSARÁ A PRODUZIR E PUBLICAR, PERIODICAMENTE, ESTUDOS SOBRE DIVERSOS ASSUNTOS QUE ENVOLVEM QUESTÕES MACROECONÔMICAS NA ÁREA DA SAÚDE

Da Redação

Serão abordados temas como o detalhamento da composição dos índices e indicadores econômicos existentes e a construção de novos, acompanhamento do mercado da Saúde, avaliação de relatórios publicados pela Agência Nacional de Saúde (ANS) e demais partícipes do segmento da Saúde, seja no âmbito público ou privado.

Os assuntos abaixo já estão definidos para os próximos meses:

- Qual a diferença entre índices e indicadores?
- Qual é a composição dos diversos índices econômicos?
- O mercado da Saúde Suplementar
- Farmacoeconomia: o que é e quais as suas implicações?

Fique atento, pois a divulgação destas análises e documentos acontecerá por meio de diversos canais de comunicação da APM com seus associados, na própria ***Revista da APM***, e-mails marketing, portal (www.apm.org.br), newsletters e também via cursos, jornadas e fóruns.

A Associação Paulista de Medicina quer que a classe médica ocupe seu papel como ator, senão principal, mas um dos mais importantes, da prática em Saúde. A entidade tem por dever atuar como polo formador de opinião sobre o tema, elaborando estudos que permitirão fazer a interface entre critérios técnicos e econômicos, resgatando o papel ético nestas discussões. Deixar de simplesmente acatar desenhos e definições de formatos de outros atores é mais uma grande responsabilidade que a APM assume.

LIVRO DA PINACOTECA DA APM

Terá como conteúdo principal as reproduções fotográficas de 132 obras que compõem a coleção de arte da entidade, acompanhadas de legendas informativas e biográficas dos artistas. Haverá também ensaios críticos específicos sobre 28 obras/artistas, produzidos pelo crítico de arte Jacob Klintowitz e pelo diretor Cultural da APM e curador da Pinacoteca, Guido Arturo Palomba.

O livro será introduzido por textos de apresentação da empresa patrocinadora, Laboratórios Genzyme, e de Guido Palomba, além de um ensaio crítico geral sobre a coleção da APM por Jacob Klintowitz. A publicação está sendo produzida pela Associação Paulista de Medicina por meio da Lei Roaunet de Incentivo à Cultura, com patrocínio dos Laboratórios Genzyme.

Lançamento:
25 de novembro de 2015, quarta-feira – 20h
Pinacoteca da Associação Paulista de Medicina
Av. Brigadeiro Luís Antônio, 278 - 8° andar / Bela Vista – São Paulo/SP

Paisagem, Francisco Rebolo

O lançamento será um evento para médicos associados e convidados. Na ocasião, ocorrerá uma exposição com um recorte das obras de arte do acervo integrantes do livro. Haverá ainda apresentação de músicos instrumentais sob o comandado do trompetista Walmir Gil.

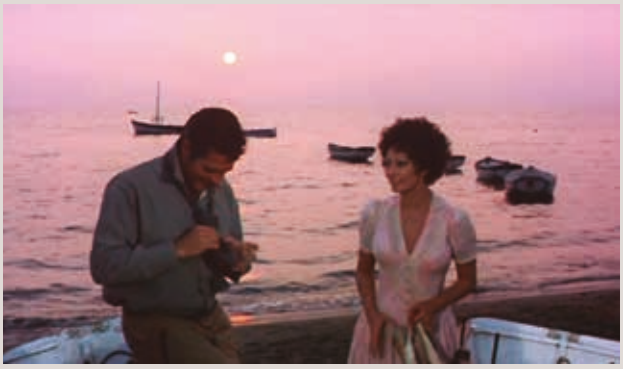

CINE DEBATE

13 de novembro – 19h
Auditório da APM – Entrada Franca

OS GIRASSÓIS DA RÚSSIA
FRA/ITA, 1970 – Drama. 107 min. Dir: Vittorio De Sica.
Com: Sophia Loren, Marcello Mastroianni e Lyudmila Savelyeva.
Sinopse: Quando termina a Segunda Guerra Mundial, Giovanna não consegue aceitar que seu marido tenha morrido em combate na Rússia. Então, ela decide viajar atrás de seu paradeiro, passando por cidades e campos de girassóis. Quando enfim ela o encontra, percebe que algo mudou na relação entre eles.
Debate: Diferentes formas de ser e de amar

CHÁ COM CINEMA

05 de novembro – 14h
Auditório da APM – Entrada Franca

A GRANDE ESCAPADA
(FRA-1966) – Comédia. 118 min.
Dir: Gérard Oury.
Com: Bourvil, Louis de Funès e Claudio Brook.
Sinopse: No ano de 1942, um avião inglês cai em Paris, após ser abatido pelos alemães. Os três pilotos saltam da aeronave e aterrissam em diferentes partes da cidade. No chão, soltando os paraquedas, eles são ajudados por dois franceses: um maestro de orquestra e um pintor. Os civis aceitam ajudá-los a chegarem na zona livre, mas a jornada é mais complicada do que eles esperavam.

DEPARTAMENTO CULTURAL
Reservas de lugares: (11) 3188-4334 / eventosculturais@apm.org.br
www.apm.org.br - Aba Sociocultural (agenda sujeita a alterações)

— *Promoção Dia do Médico* —

Que tal esta **adega Brastemp** na sua casa?

Em homenagem ao **Dia do Médico**, o **club**|apm e o **Compra Certa** irão sortear uma charmosa **Adega Climatizada Brastemp**, para você conservar seus rótulos sempre na temperatura ideal. Que tal participar?

Cadastre-se no site do **Clube de Benefícios da APM** (www.apm.org.br/clubedebeneficios), inscreva-se, concorde e aceite o Regulamento da Promoção. O sorteio será realizado no dia **3 de novembro de 2015**, às **15h30**. Participe!

Já conhece os benefícios exclusivos do **Compra Certa**? Acesse www.compracerta.com.br/apm e confira os descontos especiais nos produtos Brastemp, Consul e Kitchen-Aid direto da fábrica.

Mais informações:
Central de Relacionamento
Tels.: (11) 3188-4329/4370/4579
clubedebeneficios@apm.org.br
www.apm.org.br/clubedebeneficios

COMPRA CERTA

club|apm
Vantagens sem limites!

APM ASSOCIAÇÃO PAULISTA DE MEDICINA

INCENTIVANDO A CULTURA

Nosso agradecimento às empresas que participam dos projetos que despertam o interesse pela cultura entre os médicos e a comunidade.

Realização APM

Apoio SANOFI genzyme A SANOFI COMPANY achê ALPHA FM 101.7 Qualicorp

ATLAS DE ELETROCARDIOGRAFIA

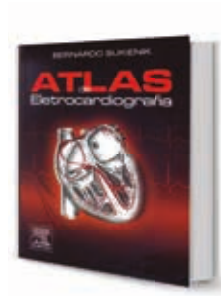

A proposta do livro é ser uma introdução à eletrocardiografia, dirigido especialmente para o leitor sem conhecimento prévio. O eletrocardiograma é um exame importantíssimo na Cardiologia, inicialmente difícil de ser realizado e que exige estudo dos residentes e enfermeiros.

Autor: Bernardo Sukienik. Editora: Elsevier. Formato: 17 x 24 cm, 272 páginas. Contato: www.elsevier.com.br.

MANUAL DE PADRONIZAÇÃO DE LAUDOS HISTOPATOLÓGICOS - 4ª EDIÇÃO

Iniciativa da Sociedade Brasileira de Patologia (SBP), foi concebido em trabalho de equipe composta por mais de 80 patologistas experientes, com vários anos de dedicação em áreas específicas da Anatomia Patológica.

Autores: Carlos Eduardo Bacchi, Carlos Renato Almeida Melo, Marcello Fabiano de Franco e Ricardo Artigiani Neto. Editora: Manole. Formato: 16 x 24 cm, 749 páginas. Contato: www.manole.com.br.

PREVENÇÃO E TRATAMENTO DE ÚLCERA POR PRESSÃO

Obra cuidadosamente elaborada, cujas editoras conseguiram unificar os conhecimentos especializados – científicos e tecnológicos – de profissionais de renome nacional e internacional em sua área de atuação.

Editoras: Leila Blanes e Lydia Masako Ferreira. Editora: Atheneu. Formato: 18 x 25 cm, 360 páginas. Contato: www.atheneu.com.br.

OBRA RARA THE WINTER'S TALE

A Biblioteca da Associação Paulista de Medicina possui um vasto acervo de obras raras, sendo boa parte delas doada por médicos associados. Desde outubro de 2013, uma obra rara do acervo é destacada por mês no Suplemento Cultural, encartado todos os meses na ***Revista da APM***. Nesta 23ª coluna, leia sobre o livro "The Winter's Tale", de William Shakespeare, datado de 1946.

Visite a Biblioteca da APM de segunda a sexta-feira, das 8h às 20h. Os associados podem retirar livros e DVDs gratuitamente, entre os mais de 30 mil títulos disponíveis. A Biblioteca dispõe ainda de revistas e jornais para leitura e as obras raras e teses para consulta. Mais informações pelo e-mail biblioteca@apm.org.br ou telefone (11) 3188-4241.

Câmara e Senado debatem propostas para a Saúde

DESDE AGOSTO, A ASSOCIAÇÃO PAULISTA DE MEDICINA TRAZ EM SUA REVISTA O ANDAMENTO DOS PRINCIPAIS PROJETOS DE LEI DE INTERESSE DA CLASSE MÉDICA

Da Redação

PEC 1/15 – A aprovação da Proposta de Emenda à Constituição para elevar o valor mínimo a ser aplicado pela União em ações e serviços públicos de Saúde foi defendida em audiência pública da Comissão Especial da Câmara dos Deputados. O texto estabelece uma regra de transição de cinco anos até o percentual de 18,7% da Receita Corrente Líquida (RCL) ser atingido.

A PEC 1/15 baseou-se na proposta feita no ano passado pelo movimento Saúde+10, que reúne cerca de 40 entidades de classe favoráveis à ampliação dos recursos para a Saúde, incluindo a APM.

PLS 92/2014 – Hospitais e clínicas privados podem passar a ser obrigados a disponibilizar ao consumidor tabela com os preços de serviços, consultas, terapias, exames, procedimentos, medicamentos e vacinas. A norma deverá ser adotada nos serviços privados de assistência ambulatorial, diagnósticos, terapias e atendimento odontológico.

O texto foi aprovado no dia 29 de setembro na Comissão de Meio Ambiente, Defesa do Consumidor e Fiscalização e Controle do Senado (CMA), em decisão terminativa. Antes de seguir para a Câmara, a matéria será submetida a turno suplementar de votação, na próxima reunião deliberativa da CMA.

SALAS E PERÍODOS ALUGA-SE

ALUG.CONSULTÓRIOS:
C/ infra, salas equipadas tudo incluso / 3 bairros. Medflex Consultórios. (11) 3071-3080 / 3288-6000

ANUNCIE AQUI:
Quer alugar ou dividir seu consultório c/ colegas? Anuncie em nosso site: www.alugueconsultorio.com.br

ALUG.CONSULTÓRIOS:
Salas c/ infraestrutura, secretarias, faturam., próx. Hosp. Sta.Catarina. Telefone: (11) 3288-3800

LOCAÇÃO PERÍODO:
15 salas completas e c/ toda infraestrutura, 20 convênios com fat. e repasse, secretárias, estacionamento, próx. Shop. Eldorado. Ligue: 11-97576-0893 / 3060-8244

ALUGA OU VENDE:
Conjuntos com área útil de 110 a 190m², exclusivo p/ médicos, em excelente estado de conservação Bairro: Higienópolis Beth Bloes - 99686-3835

Aluga se sala em Alphaville por período, 36 m2, alto padrão, bem decorada e mobiliada, com secretária, alvará da Vigilância e uma vaga de garagem. Edifício destinado somente à área médica. Av. Copacabana, 112 - 18 do Forte Empresarial. Falar com Dra. Karla, 11 99913-4457.

Alugam-se salas para profissionais da área de saúde mental, mensal ou avulso, em consultório (sobrado) na região do Campo Belo. Oferecemos toda infraestrutura: secretária, telefone, internet e faxineira. Mais informações ou acesso a fotos pelo e-mail clinica.celso.psi@hotmail.com ou telefone (11) 5542-0789.

Aluga-se sala em clínica médica com recepção, wi-fi, telefone e ar-condicionado. Próximo ao Estádio do Pacaembu. Telefones: (11) 3661-9977/99628-1445, com Elisa.

Alugo sala em consultório médico novíssimo, alto padrão, Rua Urussuí - Itaim Bibi, fácil acesso. Secretária, ar condicionado, wi-fi, copa e recepção. Prédio novo, com elevador e acesso de cadeirantes, estacionamento próprio. R$ 650/4 horas semanais. Telefones: 11 2640-9842 ou 96166-1108 (Vanessa ou Clarissa).

Alugam-se períodos em clínica de padrão diferenciado, andar alto, com vista para o bairro dos Jardins, toda IE, secretária, ar condicionado, internet, telefone, estacionamento com valet. Rua dos Pinheiros, 498 - cj. 152 - próximo à Av. Brasil. Telefones: 11 2309-4590/99611-7553/95347-2558.

Aluga-se sala, por período de 4 horas de segunda a sábado, em clínica em prédio comercial no bairro do Ipiranga, a 500 m do Museu. Infraestrutura montada com secretária, internet, 2 linhas telefônicas, ar-condicionado, sistema de agendamento eletrônico, portaria, garagem e documentação OK. R$ 550,00/ período/mês. Contato: clinica@dralucianaduran.com.br ou (11) 97133-3567 com Luciana Duran.

Alugam-se consultórios mobiliados, decorados e novos para médicos e psicólogos. Oferecemos completa infraestrutura. Por hora ou períodos. Valores com desconto acima de quatro horas semanais. Prédio novo localizado na Rua Oscar Freire, próximo ao metrô Sumaré. Contato: bethpsico@csintegrada.com.br / 11 3062-3165 ou 98326-4505, com Elizabeth.

Alugam-se consultórios mobiliados, decorados e novos para médicos e psicólogos. Oferecemos completa infraestrutura. Por períodos ou integral. Dispomos de sala com banheiro privativo e maca ginecológica. Valores com desconto acima de quatro horas semanais. Prédio localizado na Praça Santo Agostinho, ao lado do metrô Vergueiro. Contato: bethpsico@csintegrada.com.br / 11 3271-7007 ou 98326-4505, com Elizabeth.

Alugo consultório amplo, situado na Vila Mariana, próximo ao metro Ana Rosa. Sala com ar condicionado, wi-fi e recepção. Período das 12h às 19h, R$ 450, disponível para quarta e sexta-feira. Contato: crisonishi@gmail.com.

Aluga-se sala em consultório médico com infraestrutura completa nos Jardins, das 8h às 20h, com valet e monitoramento de câmeras, mensal e/ou período. Telefones: 11 3884-4778/3051-5435, com Andréia.

Aluga-se consultório, pronto para especialistas. Alto padrão, com ar condicionado central, piso elevado, forro, luminárias e divisórias. Rua Helena, 218, Vila Olímpia. Ótima localização, próximo à Estação Vila Olímpia da CPTM, Shoppings Vila Olímpia e JK. R$ 2.220. Telefones: 11 3256-4188/3257-6121, Solange ou Dr. Olímpio.

Excelente oportunidade para Dermatologistas, profissionais da estética e diversas especialidades: consultório equipado com Laser XEO, Radiofrequência e outros. Aluga-se sala, por hora, períodos ou dia, com possibilidade de parceria no uso dos equipamentos. Ar condicionado, valet, excelente localização, na Alameda Santos, 211, próximo à estação Brigadeiro do metrô. Telefones: (11) 3052-3600/98282-2696/99390-5678, com Dra. Fabiana Fachinello.

Salas, clínicas e períodos na Vila Olímpia, perto do Shopping JK, para médicos e profissionais de saúde, manhã e tarde. Documentação OK, sala para exames, infraestrutura de atendimento completa, café, wi-fi, prontuário eletrônico. Contatos: (11) 99558-1676/3044-0949 e rose-basile@hotmail.com.

Aluga-se sala de alto padrão para atendimento por período, em condomínio fechado comercial na Vila Leopoldina, com infraestrutura completa e aberto de segunda a sábado, atualmente funcionando somente com a especialidade de Endocrinologia. Períodos de 4 ou mais horas, ao custo de R$ 70,00 a hora. Contato: Cristina, (11) 98206-7383/3641-6134/3713.

Alugam-se salas por período em clínica médica diferenciada e com toda IE (recepcionista, ar condicionado, internet, telefone, valet e copa) na Vila Campesina, em Osasco. Valores a combinar. Telefones: (11) 4554-8143/2855-8145/99634-6584, com Dra. Caroline, Katia ou Brauner.

Alugo sala por períodos, com toda infraestrutura. Consultório de alto padrão na Alameda Santos, 705, próximo da Av. Brigadeiro Luís Antônio. Agendar com Sheila: (11) 4562-3758/3759.

Alugam-se salas para profissionais da área da saúde, por dia, inclusive fins de semana. Clínica com ótima localização, em prédio novo em Moema, atrás do Shopping Ibirapuera, com infraestrutura completa. Valor mensal do aluguel com condomínio incluso (utilização de 1 dia por semana): a partir de R$ 1.000. Contato: (11) 5041-2964/99211-1558, Rosangela Queiroz.

Alugo sala montada em consultório médico, por período, em prédio próximo ao metrô Saúde.
Tratar com Paulo: (11) 99983-3086.

Aluga-se ampla sala para médicos, infraestrutura completa, em clínica no Jardim Anália Franco, a 5 minutos do Hospital São Luiz. Alto padrão e excelente localização. Contatos: (11) 2671-5883/2969 (Aparecida/Nice).

Clínica na Bela Vista aluga períodos de 4 horas para médicos. Ar condicionado, informatizado e internet. Rua Itapeva, 518. Contatos: (11) 3287-2628 / clinicarmi@gmail.com.

Alugam-se salas e/ou períodos em consultório na região dos Jardins, a quatro quadras do metrô Consolação. Sobrado com salas equipadas e toda infraestrutura. Funciona de segunda a sábado, adaptado para faturamento TISS e prontuário eletrônico. Telefone: (11) 99175-8707, com Daniel.

Alugo sala em período integral, clínica em casa térrea, com toda a infraestrutura, alvarás, ar condicionado, estacionamento, banda larga. R$ 700 + condomínio mensal. Tratar com Olivério, (11) 94759-5336.

Alugam-se períodos semanais iguais para qualquer especialidade, R$ 600 mensais em consultório médico de alto padrão em Higienópolis (R. Itacolomi), com salas recém-reformadas, prontuário eletrônico, SMS e demais estruturas inclusas. Documentação para credenciamento de planos de saúde ok. Tratar com Milton, (11) 99955-3565 ou miltonorel@yahoo.com.br.

Aluga-se sala em clínica oftalmológica localizada na Zona Norte (Vila Maria), para diversas especialida-

des, com total infraestrutura, secretária e estacionamento, excelente localização. Telefones: (11) 2955-8188/9128, com Jane.

Alugam-se salas e períodos na Rua Santa Madalena, 240, Bela Vista, próximo ao metrô São Joaquim, com infraestrutura completa para consultório médico. Contatos: (11) 3284-8742/6742.

Aluga-se sala mobiliada, com toda infraestrutura, no Centro Médico Mato Grosso, em Higienópolis. Telefone: (11) 99946-2212, com Roberto.

Sala em clínica ampla e agradável, com vagas para carro, para profissionais da saúde. Aluga-se mensal. Rua Dr. Mario Cardim, 596, Vila Mariana Telefones: (11) 5575-1077/99296-1580.

Alugam-se salas em clínica médica de alto padrão no Tatuapé, próximo à Praça Silvio Romero. Infraestrutura ampla e completa em funcionamento, secretária, ar condicionado, internet, telefone, estacionamento no local. Contatos: (11) 2098-0035/2097-9200/2091-8839.

Locação de períodos em sala para atendimento na área médica, localizada em consultório médico em funcionamento com dermatologista, possui toda a infraestrutura para pequenos procedimentos. Localiza-se na Rua Oscar Freire, 2250, a 230 metros do metrô Sumaré. Contato com Dra. Solange Póvoa, solangepovoa@hotmail.com.

Aluga-se sala para consultório em amplo sobrado com infraestrutura completa. Banheiro privativo e estacionamento. Mensal e período. Local: Rua Pedro de Toledo. Tratar com Sra. Bianca, (11) 5579-3561.

Alugo sala para consultório ou clínica, área total de 136 m2, 2 vagas de garagem, em prédio na Rua Bandeira Paulista, 727, Itaim Bibi. Contatos: (11) 99625-7790/3085-2441.

Alugo consultório nos Jardins, com mobiliário e equipamentos de uso geral disponíveis: maca, biombo, escada com 2 degraus, foco pedestal, mesa auxiliar, frigobar, mesa e cadeiras para usuários e wi-fi. Horários flexíveis para períodos ou mensalista integral. Estacionamento para médico e rotativo para pacientes. Contatos: (11) 99178-8844/3085-0515 ou dr.jairdeoliveira@gmail.com.

IMÓVEIS - VENDE-SE

Vende-se apartamento no Panamby, R$ 620.000, padrão impecável. R. José Ramon Urtiza. Condomínio completo, 3 dormitórios, 1 suíte, 2 vagas, 110 m2 área útil. Andar alto, ensolarado, piso de madeira, repleto de armários, área de serviço grande. Próximo a bancos, escolas, mercados, farmácias e futura Ponte do Panamby. Fácil acesso e muito verde. Pronto para morar. Direto com o proprietário: (11) 98609-4384 com Maurício ou Roberta.

Vende-se apartamento de 76,5 m², a 350 m do metrô Ana Rosa. 13º andar, sol da manhã, ampla varanda com churrasqueira, 2dormitórios (1 suíte), 2 vagas fixas, lazer completo, nunca habitado. Tratar com Juliana, (11) 97990-9087.

Vende-se apartamento novo, pronto, no Brookfield Home Design Ibirapuera, 20º andar, duplex, com área privativa de 100,85 m², 2 suítes, sala com 2 ambientes, 2 terraços, 2 vagas de garagem, depósito. Lazer completo. Localização: Rua Said Aiach, 191, Paraíso. Contato: Sr. Wanderlei, (11) 99970-6520.

Vende-se apartamento de frente, com 51 m2 de área útil, entre o Parque da Aclimação e a estação de metrô Ana Rosa, um quarto, sala, banheiro, cozinha e área de serviço. Preço: R$ 340.000. Contato: (11) 99946-2212, tratar com Roberto.

Vendem-se 2 consultórios montados em um ótimo local, na região de Alphaville. Tenho mesas clínicas e ginecológicas. Interessados entrar em contato com o Sr. Wagner Pretti, (11) 99988-8651.

Vende-se apartamento no Guarujá, Enseada, arejado, 3 quartos, sala, ar condicionado, piscina, 1 vaga – 123 m2 de área comum e 95 m2 de área útil, esquina Rua Bragança com Rua São Paulo. R$ 200.000. Contatos: (11) 3884-1035 / cefa@cefa.com.br.

Vende-se apartamento nos Jardins, Al. Fernão Cardim, 119, 4 dormitórios, sendo 3 suítes, 5 salas, 445 m2 de área total, 3 garagens R$ 2.800.000. Contatos: (11) 3884-1035 / cefa@cefa.com.br.

Vendo pequena fazenda em Ibiúna, 18,6 alqueires, sendo 10 alqueires de eucalipto plantado, pronto para corte, 2 áreas contíguas completas. Todo formado. Cada área tem piscina, casa sede, galpões, gado nelore, cavalos, trator com todos os implementos. 2 km de frente para o asfalto. Área excelente para loteamento, R$ 1.600.000, praticamente só o valor da terra.

Vende-se ou aluga-se casa comercial na Zona Norte (Parada Inglesa), rua tranquila a 2 quadras do metrô, 480 m2 de área construída (750 m2 no total, incluindo área verde), 2 andares, fachada e piso em granito, janelas e portas de alumínio, 11 salas e recepção, vestiário feminino e masculino, copa/cozinha, 6 banheiros, 6 vagas. Contatos: 11 97287-6760/smelnick@ig.com.br, com Suely.

IMÓVEIS - ALUGA-SE

Apartamento com 170 m² para alugar, imóvel em bom estado, piso renovado, armários novos na cozinha e janelas novas em todos os dormitórios. 1 suíte com closet, 3 dormitórios, ampla sala, andar inteiro, dispensa, lavabo, banheiro de empregada. Rua Sergipe, Higienópolis. Telefones para contato: (11) 3257-1396/99961-8939, com Ingrid.

Aluga-se sala comercial na Av. Angélica, Higienópolis, 32 m2, 9º andar, 5 janelas, ar condicionado, 2 banheiros, 1 vaga. R$ 1.500. Contatos: 11 97287-6760/smelnick@ig.com.br, com Suely.

Aluga-se um apartamento de 2 dormitórios, com 50 m², sacada, 1 banheiro, sala com 2 ambientes, cozinha e 1 vaga de garagem, armários (nos quartos, cozinha e banheiro), a um quarteirão do metrô Conceição. Lazer. R$ 1.550 + R$ 750 de condomínio. Contato com Sr. Luiz, (11) 98346-7280.

Aluga-se um conjunto comercial novo, com 56 m², 2 banheiros, copa, terraço, 1 vaga de garagem, com piso em porcelanato e teto com forro de gesso, pronto para funcionamento. Rua Borges Lagoa, Vila Clementino, em frente ao Hospital do Rim e Hipertensão. R$ 3.500 + R$ 700 de condomínio. Contato: Sr. Wanderlei, (11) 99970-6520.

Aluga-se para temporada casa na Praia da Baleia, Litoral Norte, condomínio fechado, 10 pessoas, férias e feriados. Contatos: (11) 99178-6473/5522-3780, com Silvia.

Aluga-se conjunto comercial. Antessala, sala principal com armários e AC Split. Piso frio. Pronto para uso. Vista espetacular. Área privativa: 30,3 m2 + 1 vaga de garagem (Área total 67,7 m2). Garagem para visitantes. Rua Três Irmãos, 62, em frente ao Hospital Leforte. Contato: (11) 3061-1160 com Maria.

Aluga-se um flat na Alameda Franca, 164, Jardins, pertinho do Hospital das Clínicas e Centro de Convenções Rebouças. Uma suíte, sala e cozinha (estilo americano), uma vaga na garagem sujeita à chegada. Telefones: (11) 99910-7507/4725-1317, com Maria Rosa.

Aluga-se apartamento na Rua Cristiano Viana, travessa da Rua Teodoro Sampaio, com 144 m2, 2 dormitórios (sendo uma suíte), mais o terceiro reversível, 2 banheiros, cozinha, lavanderia, banheiro. Rua tranquila, perto do Hospital das Clínicas e do metrô. Telefones: (11) 99910-7507/4725-1317, com Maria Rosa.

Aluga-se conjunto comercial, com 47 m2, no Edifício Hyatt, na Rua Helena, 309, Vila Olímpia, com 1 vaga na garagem. Telefones: (11) 99910-7507/4725-1317, com Maria Rosa.

PROFISSIONAIS

Clínica com sedes na Zona Sul e Zona Norte precisa de médicos nas especialidades de Gastroenterologia e Endoscopia Digestiva. Telefones: (11) 3336-4744/4709, com Tatiana.

Clínica na Zona Norte necessita das seguintes especialidades: Urologista, Geriatra, Pediatria, Pneumologista. 2ª a 6ª feira (7h às 19h) e sábado (manhã). Horários móveis. Telefones: (11) 3531-6651/6670, com Valdelice/Eugênia.

Precisa-se de médico do Tráfego em clínica localizada na Zona Norte (Vila Maria). Telefones: (11) 2955-8188/9128, com Jane.

APARELHOS EQUIPAMENTOS

Vende-se aparelho de Crystal Peeling Portátil Pan Eletronic (acompanha um pacote de cristais), faz microdermoabrsão da pele com jato de cristais de óxido de alumínio inerte. Contato com Dra. Solange Póvoa, solangepovoa@hotmail.com.

OUTROS - VENDE-SE

Vende-se em Caieiras: 2 lotes vizinhos de 264 e 429 m, individuais ou juntos (693 m), o melhor terreno do loteamento Nova Caieiras, prontos para construir, toda infraestrutura, terreno alto e com vista para a cidade de Caieiras, de esquina, em frente a uma praça, estrutura de condomínio, com portaria e segurança. R$ 1.200 o m, a combinar com proprietário. Dr. Marcelo, (11) 98133-3318.

Para anunciar gratuitamente neste espaço, o médico associado deve enviar o anúncio, a cada edição, para o e-mail **classificados@apm.org.br**. Mais informações pela Central de Relacionamento APM: (11) 3188-4270

Mais Médicos: embuste sem fim

O Ministério da Saúde e os médicos brasileiros têm percepções inconciliáveis quando se expressam sobre o programa Mais Médicos e a respeito da Saúde da nação. Recentemente, as mais altas autoridades do Governo divulgaram que o programa mudou a vida de 63 milhões de pessoas, que agora recebem atendimento acolhedor e competente.

Enfatizaram que o Mais Médicos aumentou o número de consultas e anunciaram a abertura de milhares de vagas em novos cursos de Medicina para atenuar a carestia de profissionais. Arremataram afirmando que os médicos brasileiros resistiram ao Mais Médicos por interesses corporativos e ideológicos.

Protagonistas de um sistema de saúde pública arruinado pela inépcia, os médicos da nação não compreenderam o discurso oficial, desconectado da realidade e adornado por preconceito injusto.

Nenhum médico brasileiro ou de outra nacionalidade ignora a necessidade de se produzirem mais médicos, dada a carência e sua má distribuição. Um médico é sempre melhor do que nenhum, sobretudo nas comunidades carentes. Nem por isso a classe médica é obrigada a aceitar um programa implementado de forma ilegal, não resolutiva e divulgado de maneira falaciosa.

Segundo o TCU (Tribunal de Contas da União), que auditou o Mais Médicos, o programa viola o artigo 5º da Constituição, pois brasileiros e estrangeiros residentes no País têm iguais direitos à vida, à liberdade e à igualdade.

O Mais Médicos acolheu 18.240 médicos, dos quais 11.429 cubanos. Estes, pessoas amistosas e resignadas, estão vivendo no Brasil confinados, sem liberdade de ir e vir, recebendo 30% do que auferem seus colegas estrangeiros e brasileiros.

Essa óbvia transgressão é agravada por outra ilegalidade intrigante. Pautados por um "contrato obscuro", o Governo transfere para Cuba um adicional de R$ 1 bilhão ao ano, além dos salários. Esses recursos são entregues a uma "empresa anônima, cujos proprietários são desconhecidos". Confesso que o incômodo fica insuportável quando tento imaginar quem são eles.

O TCU revela também que existe "grande inconsistência na aferição dos resultados do programa", colocando em dúvida números majestosos apresentados oficialmente.

Como ressalva minha, se é verdade que 18.240 médicos atendem bem a 63 milhões de brasileiros, a felicidade poderá ser esparramada pela pátria, importando-se mais 25 mil médicos, inclusive cubanos.

Estaremos encerrando o padecimento interminável de 150 milhões de usuários do SUS, a um custo irrisório, cerca de R$ 4,5 bilhões por ano. Menos de 5% do orçamento federal destinado à Saúde e muito pouco, perto dos R$ 88 bilhões surrupiados somente da Petrobras. Preciso explicar por que ninguém se interessou por solução tão simples?

Outras observações do TCU: ao contrário do discurso oficial, os estados mais ricos, São Paulo, Minas Gerais e Rio Grande do Sul, estão entre os que mais receberam médicos. Ademais, nas cidades inseridas no projeto, o número de consultas aumentou, em média, 19%.

Sem dúvida, mais brasileiros tiveram suas aflições abrandadas, mas, dado o nível de degradação da Saúde, esse incremento é risível para se proclamar a nascença de um grande programa de assistência.

A experiência recente mostra que verdade e competência não representam virtudes marcantes dos nossos governantes. Por isso, em vez de insistir no discurso e em programas ficcionais, as autoridades da Saúde deveriam adotar medidas genuínas para atenuar o esfrangalho.

Como fazê-lo? Destinando à Saúde recursos decentes, valorizando o Programa de Saúde da Família, legítimo projeto de amparo aos desassistidos, restaurando a rede hospitalar do SUS e colocando-a sob gestão de organizações sociais sérias.

Também é preciso autorizar novas escolas médicas pautadas pela excelência, não por interesses de grupos predadores, remunerar de maneira justa os profissionais da saúde pública e importar médicos estrangeiros, desde que aprovados em exames de competência, para ajudar legitimamente os brasileiros.

Como explicava Geraldo Vandré: "Porque gado a gente marca, tange, ferra, engorda e mata; mas com gente é diferente".

Arquivo Pessoal

MIGUEL SROUGI, professor titular de Urologia da Faculdade de Medicina da USP (*artigo publicado no jornal Folha de São Paulo de 06/09/2015*)

Em vez de insistir no discurso e em programas ficcionais, as autoridades da Saúde deveriam adotar medidas genuínas para atenuar o esfrangalho

4º APM TENNIS festival 2015

Esporte é Saúde!

A **Associação Paulista de Medicina** realiza o **4º APM Tennis Festival 2015**, nos dias **12 e 31 de outubro**, no Clube de Campo da APM. Traga sua família e venha se divertir!

APM KIDS day 2015

12 de outubro, às 11h

Traga seus filhos, parentes e amigos e venham participar do **4º APM Kids Day**, um evento criado especialmente para comemorar o Dia das Crianças com brincadeiras, jogos e muita diversão! Faixa etária: 4 a 12 anos

Inscrições: até 9 de outubro
www.apm.org.br/kidsday

APM TENNIS open 2015

31 de outubro de 2015, às 10h

Venha mostrar suas habilidades, traga seus amigos e familiares no **4º APM Tennis Open**! Um torneio realizado nas quadras de tênis recém-reformadas do Clube de Campo da APM. Cada competidor receberá um kit de participação especial e personalizado, e os vencedores serão premiados.

Inscrições: até 26 de outubro
www.apm.org.br/tennisopen

Informações:
www.apm.org.br/kidsday
www.apm.org.br/tennisopen

Patrocínio: Invel

Apoio: TENNIS 4LIFE

Realização: APM

APM ASSOCIAÇÃO PAULISTA DE MEDICINA

SEDE SOCIAL:
Av. Brigadeiro Luís Antônio, 278 – Bela Vista
CEP 01318-901 – São Paulo – SP
Fones: (11) 3188-4200/4300

DIRETORIA 2014-2017
Presidente: Florisval Meinão
1º Vice-presidente: Roberto Lotfi Júnior
2º Vice-presidente: Donaldo Cerci da Cunha
3º Vice-presidente: Paulo De Conti
4º Vice-presidente: Akira Ishida
Secretário Geral: Paulo Cezar Mariani
1º Secretário: Antônio José Gonçalves

DIRETORES
Administrativo: Lacildes Rovella Júnior; **Administrativo Adjunto**: Roberto de Mello; **Científico**: Paulo Andrade Lotufo; **Científico Adjunto**: Álvaro Nagib Atallah; **Comunicações**: Ivan de Melo Araújo; **Comunicações Adjunto**: Amílcar Martins Giron; **Cultural**: Guido Arturo Palomba; **Cultural Adjunto**: José Luiz Gomes do Amaral; **Defesa Profissional**: João Sobreira de Moura Neto; **Defesa Profissional Adjunto**: Marun David Cury; **Economia Médica**: Tomás Patrício Smith-Howard; **Economia Médica Adjunta**: Marly Lopes Alonso Mazzucato; **Eventos**: Mara Edwirges Rocha Gândara; **Eventos Adjunta**: Regina Maria Volpato Bedone; **Marketing**: Ademar Anzai; **Marketing Adjunto**: Nicolau D'Amico Filho; **1º Diretor de Patrimônio e Finanças**: Carlos Alberto Martins Tosta; **2º Diretor de Patrimônio e Finanças**: Cláudio Alberto Galvão Bueno da Silva; **Previdência e Mutualismo**: Paulo Tadeu Falanghe; **Previdência e Mutualismo Adjunto**: Clóvis Francisco Constantino; **Responsabilidade Social**: Evangelina de Araújo Vormittag; **Responsabilidade Social Adjunto**: José Eduardo Paciência Rodrigues; **Serviços aos Associados**: Vera Lúcia Nocchi Cardim; **Serviços aos Associados Adjunto**: João Carlos Sanches Anéas; **Social**: Alfredo de Freitas Santos Filho; **Social Adjunta**: Christina Hajaj Gonzalez; **Tecnologia de Informação**: Antônio Carlos Endrigo; **Tecnologia de Informação Adjunto**: Marcelo Ferraz de Campos; **1º Distrital**: Everaldo Porto Cunha; **2ª Distrital**: Ana Beatriz Soares; **3º Distrital**: Camillo Soubhia Júnior; **4º Distrital**: Wilson Olegário Campagnone; **5º Distrital**: Flávio Leite Aranha Júnior; **6ª Distrital**: Cleusa Cascaes Dias; **7ª Distrital**: Irene Pinto Silva Masci; **8º Distrital**: Helencar Ignácio; **9ª Distrital**: Margarete Assis Lemos; **10º Distrital**: Paulo Roberto Mazaro; **11ª Distrital**: Zilda Maria Tosta Ribeiro; **12º Distrital**: Luís Eduardo Andreossi; **13º Distrital**: Marcio Aguilar Padovani; **14º Distrital**: Marcelo Torrente Silva

CONSELHO FISCAL
Titulares: Gaspar de Jesus Lopes Filho, Héldio Fortunato Gaspar de Freitas, Luiz Carlos João, Mara Rudge, Sérgio Garbi. **Suplentes**: Haino Burmester, João Sampaio de Almeida Prado, Luciano Rabello Cirillo, Paulo Celso Nogueira Fontão, Reginaldo Guedes Coelho Lopes.

REVISTA APM

Publicação da Associação Paulista de Medicina
Edição nº 671 – Outubro de 2015

REDAÇÃO
Av. Brigadeiro Luís Antônio, 278 - 4º andar
CEP 01318-901 – São Paulo – SP
Fone: (11) 3188-4278
E-mail: comunica@apmcorp.org.br

Portal da APM
www.apm.org.br

Presidente
Florisval Meinão

Diretores Responsáveis
Ivan de Melo Araújo
Amílcar Martins Giron

Editor Responsável
Chico Damaso – MTb 17.358/SP

Coordenadora de Comunicação
Giovanna Rodrigues

Repórter
Guilherme Almeida

Estagiária
Luanna de Souza Nery

Assistente Administrativo
Jéssica Aline dos Santos

Editora de Arte
Giselle de Aguiar Pires

Projeto Gráfico
Gilda Lima - Criação APM

Comercialização
Malu Ferreira
Fone: (11) 3188-4298
E-mail: malu.ferreira@apm.org.br

Gerente de Marketing
Jorge C. Assumpção

Impressão
Plural Indústria Gráfica Ltda.

11 edições anuais
Tiragem: 128.009 exemplares
Circulação: estado de São Paulo
(Inclui **Suplemento Cultural**)

IVC
Publicação filiada ao Instituto Verificador de Circulação

FSC MISTO Papel produzido a partir de fontes responsáveis FSC® C113090

Os anúncios publicados nesta revista são inteiramente de responsabilidade dos anunciantes. A APM não se responsabiliza pelo conteúdo comercial.

APM ASSOCIAÇÃO PAULISTA DE MEDICINA

Quando você precisa de um plano que une qualidade e melhor preço,
a Qualicorp está do seu lado.[1]

Médico: só a Qualicorp oferece o plano de saúde do jeito que você precisa, em condições especiais. São inúmeras opções com o melhor da medicina para você escolher uma que atenda às suas necessidades.

Somos líder de mercado e administramos os planos de milhões de brasileiros. Temos parceria com a APM e mais de 500 entidades de classe e utilizamos a força dessa coletividade para negociar **preços mais baixos para você.**[1]

Planos a partir de R$ 156
(valor mensal por pessoa)[2]

Opção, qualidade e credibilidade.

Bradesco Saúde | Amil | ONE HEALTH | SulAmérica Saúde

Ligue agora e deixe a Qualicorp oferecer o melhor plano para você.

0800 799 3003

De segunda a sexta-feira, das 9h às 21h; aos sábados, das 10h às 16h.

www.qualicorp.com.br/anuncio

Qualicorp
Sempre do seu lado.

[1]Preços e condições obtidos pela negociação coletiva da Qualicorp com as operadoras de saúde parceiras. [2]R$ 155,95 – Bradesco Saúde Nacional Flex E CA Copart (registro na ANS nº 471.796/14-1), da Bradesco Saúde, faixa etária até 18 anos, com coparticipação e acomodação coletiva (tabela de julho/2015 – SP).

Planos de saúde coletivos por adesão, conforme as regras da ANS. Informações resumidas. A comercialização dos planos respeita a área de abrangência das respectivas operadoras de saúde. Os preços e as redes estão sujeitos a alterações, por parte das respectivas operadoras de saúde, respeitadas as disposições contratuais e legais (Lei nº 9.656/98). Condições contratuais disponíveis para análise. Agosto/2015.

Bradesco Saúde: ANS nº 005711
Amil: ANS nº 326305
SulAmérica: ANS nº 006246
Qualicorp Adm. de Benefícios: ANS nº 417173

Protex

Ofereça proteção e cuidado ao seu paciente

Mais de 3,5 mil crianças morrem antes dos 5 anos de idade, todos os anos, em decorrência de doenças como diarreia e pneumonia[1].
E esse número poderia ser reduzido com o simples hábito de lavar as mãos corretamente.

Resultados clínicos: eliminação das bactérias após lavar as mãos com sabonete Protex.

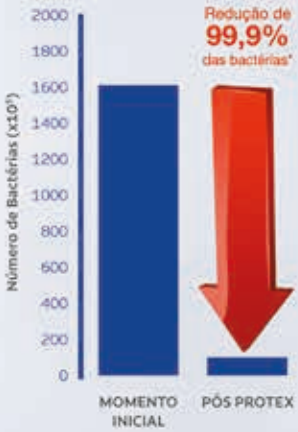

Protex protege a pele e mantém a sua hidratação natural.

- ✓ Elimina 99,9% das bactérias*.
- ✓ Protege a pele por 12 horas**.
- ✓ 12 vezes mais proteção[2] vs. um sabonete comum.

Conheça nosso portfólio completo em www.sabonetesprotex.com

DISQUE SAÚDE 136

DERMATOLOGICAMENTE TESTADO

Protex. Para uma pele saudável e protegida.

Referências: 1. World Health Organization. World Health Report 2009 – Make every mother and every child count. Geneva: World Health Organization, 2005; 190-91. 2. 12 vezes mais proteção vs. um sabonete sem elemento antibacteriano. Bactéria testada: *S. aureus*. *Bactéria Testada: *E. coli* ou *S. marcescens* (informação no verso do produto). **Bactéria testada: *S. aureus*.