

NEGOCIAÇÕES COM AS OPERADORAS DE PLANOS DE SAÚDE – 2021/2022

OPERADORAS	CONSULTAS (PROPOSTAS)	PROCEDIMENTOS (PROPOSTAS)
AMIL	R\$ 110,00, a partir de mar/22	Reajuste para CH de procedimentos será analisado de acordo com os vários tipos de contratos
ASSEFAZ	R\$ 110,00, a partir de nov/21	CBHPM (2010) plena, a partir de nov/21
AUSTA CLÍNICAS	R\$ 85,00, a partir de jan/22	Em fase de migração do sistema, tendo como premissa a remuneração pela CBHPM
BRADESCO	R\$ 110,00, a partir de nov/21	Demais procedimentos referentes a Honorários Médicos em até 6%, a partir de nov/21
CARE PLUS	Consultas e Teleconsultas: R\$ 95,37 a R\$ 149,84 (PJ) e R\$ 79,45 a R\$ 124,86 (PF), a partir de out/21	CH HM R\$ 0,56 a R\$ 0,67 e SADT R\$ 0,56, a partir de out/21
CASSI	R\$ 100,15, a partir de dez/21	Utilização da TGA - Tabela Geral de Auxílios da CASSI com base na CBHPM
CETESB	R\$ 88,45, a partir de set/21	Tabela AMB-92/96/98 e procedimentos que não constem na tabela, extensão para CBHPM 5ª edição 2008 valorada pela UCO de R\$ 11,50, a partir de set/21
DIX / MEDIAL	R\$ 93,00, a partir de mar/22	Reajuste para CH de procedimentos será analisado de acordo com os vários tipos de contratos
ECONOMUS	R\$ 85,00 Consulta e Teleconsulta, em vigência (data do contrato)	Tabela TUSS vigente, AMB/92 extensiva à CBHPM, HM=CH R\$ 0,49, Exames (SAD)=CH R\$ 0,33, Terapias=CH R\$ 0,32, em vigência
FUNCESP / VIVEST	R\$ 130,00, a partir de dez/21	Tabela CBHPM 5ª Edição Portes 2008 e UCO de R\$ 9,40 para R\$ 10,00. Adequação de contratos AMB para CBHPM, equalizando o padrão de remuneração
GAMA SAÚDE	R\$ 100,00 (consulta e teleconsulta), a partir de jan/22	PF reajustados em 9,96%. Grupos de PJ são negociados na vigência de seus contratos, por livre negociação
METRUS	R\$ 95,00, conforme data de contrato	Em finalização
OMINT	R\$ 118,16 a R\$ 247,33, a partir de nov/21	CH cirúrgico de 1,77 a 2,47 de acordo com a linha de produto, a partir de nov/21
PORTO SEGURO	R\$ 109,27, a partir de ago/21	CH R\$ 0,76 a R\$ 0,82, a partir de ago/21
POSTAL SAÚDE (Correios)	Consulta e Teleconsulta R\$ 72,70 e R\$ 78,25 (Pediatria, Psiquiatria e Geriatria), a partir de abr/21	CH cirúrgico de 1,77 a 2,47 de acordo com a linha de produto, a partir de nov/21
SAÚDE CAIXA	R\$ 108,39, a partir de mar/21	HC e CO 1,20%, R\$ 25,79 para valor do metro quadrado do filme radiológico, a partir de mar/21
SAÚDE PETROBRÁS	R\$ 103,00, a partir de nov/21	HM e SADT CBHPM 5ª Edição 2008 Porte 32%, UCO 30%, Filme Radiológico R\$ 28,87, a partir de nov/21
SOMPO	R\$ 103,50 a R\$ 115,00 (padrão e pediátrica) idem para Teleconsulta, a partir de dez/21	Honorários médicos R\$ 0,734 a R\$ 0,927, a partir de dez/21
SPA SAÚDE	R\$ 106,50, a partir de maio/21	HM 6,5%, CBHPM 2010, a partir de mai/21
SUL AMÉRICA	R\$ 114,00 a R\$ 130,00, a partir de set/21	Tratamentos clínicos e cirúrgicos em 6%; revisão de 37 serviços médicos cujos reajustes variam de 9,65% a 212,23%; pacotes de Alergologia, Oftalmologia e Otorrinolaringologia em 6,42%, a partir de set/21

NÃO ENVIARAM PROPOSTAS DE REAJUSTE DE HONORÁRIOS:

Allianz, Cabesp, Geap, Metrus, Notre-dame-Intermédica, Petrobrás, São Francisco, Sptrans e Unimed Seguros



NEGOCIAÇÕES COM AS OPERADORAS DE PLANOS DE SAÚDE – 2020

OPERADORAS	CONSULTAS (PROPOSTAS)	PROCEDIMENTOS (PROPOSTAS)
AMAFRESP	R\$ 110,39 a R\$ 165,59 (de acordo com a especialidade), ago/20	CBHPM 2010 - 2008 acrescido em 8,70% (1A= R\$ 10,80), UCO de R\$ 11,88 e Filme a R\$ 23,37, nov/20
AMIL	R\$103, a partir de mar/21	CH 0,55, a partir de mar/21
ASSEFAZ	R\$ 100,00, ago/20	Hierarquização de procedimentos previstos na CBHPM para cálculo
BRADESCO	R\$ 104,00, out/20	Reajuste variáveis de até 4%, out/20
CAIXA	R\$ 107,10, mar/20	HM 1,95% e 1,93% para CO; valor do metro quadro do filme radiológico R\$ 25,79, mar/20. Possui tabela própria TUSSCX, baseada na CBHPM 5ª edição com acréscimo de 11,34% para Porte e UCO R\$ 14,02
CARE PLUS	R\$ 86,95 a R\$ 136,62, out/20	CH R\$ 0,6058 e CH SADT R\$ 0,5134, out/20
CASSI	R\$ 93,59, nov/20	HM 2,43%, out/20
CETESB	R\$ 80,00, set/20	HM reajustados anualmente conforme contrato
ECONOMUS	R\$ 80,00, em vigência	Tabela AMB 92 - CH 0,45 ou subsequentes (AMB 96/99) - CBHPM 3ª, 4ª e 5ª edição, em vigência
FUNCESP	R\$ 126,85, nov/20	CBHPM 5ª edição, remunerados nos portes de 2008
GAMA SAÚDE	R\$ 88, fev/21	4,52% nas tabelas de procedimentos, fev/21
LIFE EMPRESARIAL	IPCA e observância do fator de qualidade, base aniversário do contrato	IPCA e observância do fator de qualidade, base aniversário do contrato
OMINT	R\$ 108,86 a R\$ 227,87, nov/20	CH cirúrgicos de 1,25 a 2,27 de acordo com a linha de produto, nov/20
PLAN-ASSISTE	R\$ 64,00 a R\$ 80,00, em vigência	Valores são acrescidos gradativamente pela variação do IPCA. Em estudos majoração dos valores pela Diretoria
PORTO SEGURO	R\$ 100,25, ago/20	CH cirúrgico R\$ 0,70 a 0,75, ago/20
POSTAL SAÚDE (CORREIOS)	R\$ 69,90 a R\$ 75,25, abr/20 (SP e Baixada Santista diferenciais por especialidade); R\$ 67,35 (Interior)	SP e Baixada Santista (CBHPM 3ª edição com deflator de 15% no Porte e na UCO); Interior (CBHPM 5ª edição com deflator de 21% para Porte e 5% para UCO)
SOMPO	R\$ 96,28, out/20	HM 2,43%, out/20
SPA SAÚDE	R\$ 96,00, em vigência	CBHPM 2010 com deflator de 20% e UCO 12,67, conforme contrato
SUL AMÉRICA	R\$ 107,12 a R\$ 120,00 (reajuste 4% a 16,5%); Pacotes em Alergia, Oftalmologia e Otorrinolaringologia (reajuste de 3,23% a 3,78%), set/20	HM 4% e revisão de 36 serviços médicos cujos reajustes variam de 7,8% a 805,7%, set/20

NÃO ENVIARAM PROPOSTAS DE REAJUSTE DE HONORÁRIOS:

ALLIANZ, CABESP, GEAP, METRUS, NOTREDAME-INTERMÉDICA, PETROBRÁS, SÃO FRANCISCO, SPTRANS E UNIMED SEGUROS

PROPOSTAS DE REAJUSTES DE CONSULTAS E HONORÁRIOS

OPERADORAS	CONSULTAS	HONORÁRIOS
ALLIANZ	R\$ 96,00, a partir de ago/19 (de acordo com aniversário do contrato).	CH 0,51, a partir de agosto/19 (de acordo com aniversário do contrato).
AMIL	R\$ 98,00 , a partir de mar/20, (6,25% de reajuste).	Honorários CH 0,53, a partir de mar/20.
ASSEFAZ	R\$ 100,00 , a partir de jan/19	CBHPM 5ª edição (2008) no porte e UCO R\$ 11,50, a partir de jan/19.
BRADERCO	R\$ 100,00 , a partir de out/2019 (5% de reajuste).	Tabela de honorários com reajuste no site da operadora
CAIXA	R\$ 105,06 , a partir de mar/19	Tabela TUSSCX baseada na CBHPM 5ª edição, com acréscimo de 9,21% para Porte e UCO R\$ 13,755, a partir de mar/19.
CARE PLUS	R\$ 84,68 a R\$ 133,05 (PJ) e R\$ 70,55 a R\$ 110,87 (PF) , a partir de out/19.	Honorários médicos de 0,59 (PJ) e 0,50 (PF), e CH SADT 0,50 para ambos, a partir de out/19.
CASSI	R\$ 91,80 , a partir de dez/2019.	Procedimentos médicos, tabela TGA com base na CBHPM (tabela própria da CASSI)
CETESB	R\$ 77,50 , a partir de set/19.	Procedimentos médicos reajustados anualmente em setembro, conforme cláusula de reajuste do termo.
DIX MEDIAL	R\$ 85,00 , a partir de mar/20, (4,35% de reajuste).	Honorários CH 0,48, a partir de mar/20.
ECONOMUS	R\$ 80,32 , de acordo com a data de aniversário de cada contrato.	CH 0,49; exames (SAD) CH 0,33; terapias CH 0,32, de acordo com a data de aniversário do contrato.
FUNCESP	R\$ 80,32 , de acordo com a data de aniversário de cada contrato	CH 0,49; exames (SAD) CH 0,33; terapias CH 0,32, de acordo com a data de aniversário do contrato.
GAMA SAÚDE	R\$ 83,90 , a partir de jan/20	2,8935% nas tabelas contratadas, a partir de jan/20.
LIFE EMPRESARIAL	R\$ 120,00 , em vigência	Sem informações
NOTREDAME/INTERMÉDICA	R\$ 60,00 a R\$ 120,00 , em vigência	Em estudo
OMINT	R\$ 105,54 a R\$ 220,90 , a partir de nov/19	CH para honorários cirúrgicos de 1,22% a 2,20%, a partir de nov/19.
PORTO SEGURO	R\$ 98,00 , a partir de ago/19	CH cirúrgico de 0,69 a 0,73, a partir de ago/19.
SABESPREV	R\$ 103,00 , a partir de maio/19	HM Tabela CBHPM 2010 - plena; filme radiológico R\$ 23,37 m2; acupuntura (sessão) R\$ 66,00; sessão de terapias R\$ 56,00, a partir de maio/2019.
SOMPO	R\$ 94 , a partir de nov/19	HM 3,22%, a partir de nov/19.
SUL AMÉRICA	A partir de R\$ 103,00 (tabelas com variação de valores entre prestadores), a partir de setembro/2019 (6,19% de reajuste).	HM 5% e revisão de 307 serviços médicos (com proposta de reajuste de 8,62% a 583%).

NÃO ENVIARAM PROPOSTAS DE REAJUSTE DE HONORÁRIOS: AFRESP/AMEFRESP, CABESP, GEAP, METRUS, PLAN-ASSISTE, POSTAL SAÚDE, SPA SAÚDE, SP TRANS E UNIMED SEGUROS.

PROPOSTAS DE REAJUSTES DE CONSULTAS E HONORÁRIOS

OPERADORAS	CONSULTAS	HONORÁRIOS
AFRESP/ AMEFRESP	5%, vigência no aniversário do contrato	Sem deflator, e UCO de R\$ 10,97 out/18
ALLIANZ	R\$ 93,00 , entre set/18 e dez/18	CH 0,48, entre set/18 e dez/18
AMIL	R\$ 92,00 , a partir de mar/19	CH R\$ 0,51, a partir de mar/19
ASSEFAZ	R\$ 90,00 , a partir de jan/18	CBHPM 5ª edição e UCO de R\$ 11,50, a partir de jan/18
BRADESCO	R\$ 95,00 , a partir de out/18	Tabela de honorários com reajuste no site da operadora
CABESP	R\$ 105 , a partir de jan/18	CBHPM 5ª Edição com UCO de R\$ 15,15, a partir de jan/18
CAIXA	R\$ 103 , a partir de mar/18	CBHPM 5ª edição com acréscimo de 7,07% para Porte e UCO de R\$ 13,486, a partir de mar/18
CARE PLUS	R\$ 81,60 a R\$ 128,22 , a partir de out/18	CH R\$ 0,57 e SADT R\$ 0,48, a partir de out/18
CASSI	R\$ 90,00 , a partir de jan/19	CH 3%, a partir de jan/19
ECONOMUS	R\$ 78,17 , de acordo com a data de aniversário de cada contrato	CH R\$ 0,48, SADT CH R\$ 0,32, Terapias CH R\$ 0,31, de acordo com a data de aniversário de cada contrato.
FUNCESP	R\$ 118,24 , a partir de out/18	CH Tabela AMB 92 de R\$ 0,42 a R\$ 0,51, CBHPM 5ª edição com acréscimo de 13% nos portes, UCO R\$ 11,05 a R\$ 12,62, a partir de out/18
GAMA SAÚDE	R\$ 81,55 , a partir de jan/19	Honorários: índices estabelecidos em cada contrato
GOLDEN CROSS	4,39% , a partir de set/18	4,39%, a partir de set/18
LIFE EMPRESARIAL	R\$ 100,00 a R\$ 120,00 , out/18	Sem informações
NOTREDAME/INTERMÉDICA	Além do volume proporcionado e previsto em contrato, neste ano chegaram a conceder reajustes de até 26% para alguns médicos, de forma a equalizar e procurar alinhar os honorários às práticas de mercado	
OMINT	R\$ 102,90 a R\$ 215,00 , a partir de nov/18	CH para honorários cirúrgicos de 1,15% a 2,1%, a partir de nov/18
PLAN-ASSISTE	Variação do IPCA de 12 meses, no aniversário do contrato	Variação do IPCA de 12 meses, no aniversário do contrato
PORTO SEGURO	R\$ 93,32 , a partir de ago/18	CH de 0,67 a 0,71, a partir de ago/18
SABESPREV	R\$ 101,00 , a partir de maio/18	CBHPM 2010 Plena, a partir de maio/18
SOMPO	R\$ 91 , a partir de nov/18	CH 4,53%, a partir de nov/18
SP TRANS	R\$ 110 , a partir de ago/18	Sem informações
SUL AMÉRICA	R\$ 97,00 , a partir de set/18	CH 7%, a partir de set/18
UNIMED SEGUROS	R\$ 120 , conforme vigência do contrato	CH 0,83, conforme vigência do contrato

AINDA NÃO APRESENTARAM PROPOSTAS DE CORREÇÕES AS EMPRESAS ABET, AMEPLAN, CET, CETESB, CLASSES LABORIOSAS, CNEN, CORREIOS, EMBRATTEL, GEAP, GREEN LINE, IPREF, MEDIPLAN, METRUS, NEXT SAÚDE, PETROBRÁS, PROASA, SÃO FRANCISCO, SEPACO E SERPRO.



REAJUSTES DE CONSULTAS E HONORÁRIOS CONQUISTADOS PELOS MÉDICOS



OPERADORAS	CONSULTAS	HONORÁRIOS
AFRESP/ AMEFRESP	R\$ 101,64 a R\$ 152,46 , a partir de ago/17	Portes: Comunicado Out/2008 UCO: R\$ 10,97 (ou seja 5%), a partir de nov/17
ALLIANZ	R\$ 87 , a partir de out/17	CH 0,47, a partir de out/17
AMIL	R\$ 77 a R\$ 88 , a partir de mar/18	2,54%, a partir de mar/18
ASSEFAZ	R\$ 87,00 , a partir de jan/17	CBHPM 5ª edição e UCO R\$ 11,50, a partir de jan/17
BRASESCO	R\$ 89,60 , a partir de out/17	3%, a partir de out/17
CABESP	R\$ 105 , a partir de maio/17	Finalizando estudos para reajuste
CAIXA	R\$ 100 , a partir de março/17	7,20% para procedimentos - Tabela própria TUSSCX, baseados na CBHPM 5ª Edição, com acréscimo de 4% para Porte e UCO de R\$ 13,10
CARE PLUS	R\$ 78,25 a R\$ 122,96 , a partir de out/17	CH R\$ 0,55, CH SADT R\$ 0,46, a partir de out/17
CASSI	R\$ 85,85 , a partir de out/17	2,97% lineares para honorários, a partir de dez/17
CETESB	R\$ 72,50 , a partir de set/17	Reajuste entre as partes pelo índice IPC-Fipe, na proporção acumulada de 100% do índice, não existindo deflator, em set/17
ECONOMUS	R\$ 76,39 , de acordo com aniversário do contrato	CH R\$ 0,47, Exames (SAD) CH R\$ 0,317, Terapias CH R\$ 0,307
FUNCESP	R\$ 116 , a partir de set/17	Tabela CBHPM 5ª Edição, com acréscimo de 10% nos portes, a partir de set/17
GAMA SAÚDE	R\$ 78 , a partir de jan/18	Honorários: índices estabelecidos em cada contrato
OMINT	R\$ 99,30 (Skill), R\$ 129,72 (Corporate), R\$ 207,50 (Premium) , a partir de nov/17	Honorários cirúrgicos: Skill CH 1,12, Corporate CH 1,28, Premium CH 2,0, a partir de nov/17
PLAN-ASSISTE	R\$ 64 a R\$ 80 , de acordo com a data de aniversário do contrato	Reajuste anual, de acordo com a data de aniversário contratual, com base na variação do IPCA
PORTO SEGURO	R\$ 89,32 , a partir de ago/17	CH R\$ 064, R\$ 0,65 e R\$ 068 (de acordo com o plano), a partir de ago/17
PROASA	R\$ 80 , vigência de acordo com data de aniversário do contrato	CBHPM 5ª Edição, com deflatores de 15% no porte e UCO, vigência de acordo com data de aniversário do contrato
SABESPREV	R\$ 99 , a partir de maio/17	Tabela CBHPM 2010 - Plena, a partir de maio/17
SOMPO	R\$ 87 , a partir de nov/17	3%, a partir de nov/17
SP TRANS	R\$ 108 , a partir de março/17	Negociação direta com prestador devido a tabelas diferenciadas
SUL AMÉRICA	R\$ 90 , a partir de set/17	6%, a partir de set/17
UNIMED SEGUROS	R\$ 100 a R\$ 530 , conforme vigência do contrato	CH de 0,83, com variação de acordo com o tipo de plano

Grande avanço desde abr/2007, quando valia R\$ 27,20

Grande avanço desde abr/2007, quando valia R\$ 36

Grande avanço desde abr/2007, quando valia R\$ 29

Grande avanço desde abr/2007, quando valia R\$ 36

Grande avanço desde abr/2007, quando valia R\$ 32,50

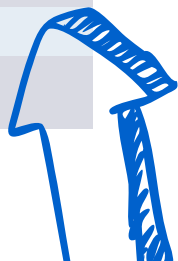

OPERADORAS	CONSULTA - ABR/07	CONSULTA - NOV/12	AVANÇOS - NOV/2013	AVANÇOS - NOV/2014	AVANÇOS - NOV/2015	PROPOSTAS RECEBIDAS ATÉ NOV/16
ABET	R\$ 30	R\$ 70	Consulta: R\$ 80. Honorários: CBHPM 5ª ed. (deflator de 20%)	Consulta: Entre R\$ 80 e R\$ 100. Honorários: CBHPM 5ª ed. 2008 (com deflator de 18,33% a 20%).	Consulta: Entre R\$ 80 e R\$ 100. Honorários: CBHPM 5ª ed. 2008 (com deflator de 18,33% a 20%).	Consulta: R\$ 87, de acordo com data do contrato. Honorários: CBHPM 5ª ed. 2008 (com deflator de 20% porte e UCO), de acordo com a data do contrato.
AFRESP			Consulta: Entre R\$ 70 e R\$ 85. Honorários: CBHPM 4ª ed.	Consulta: Entre R\$ 80 e R\$ 110 (variação especialidade).	Consulta: Entre R\$ 88 e R\$ 132. Honorários: Cap. TUSS 1, 2, 3 e 4 = 18,42%; Cap. 3 = 15,38%; UCO 7,95 = R\$ 9,50.	Consulta: Entre R\$ 96,80 e R\$ 145,20, a partir de ago/16. Honorários: Em estudo para vigência a partir de nov/16.
ALLIANZ	R\$ 32	R\$ 60	Consulta: R\$ 66. Honorários: 7,5%.	Consulta: R\$ 72. Honorários: 7,5%.	Consulta: R\$ 78,00. Honorários: 8%.	Consulta: R\$ 83, a partir de dez/16. Honorários: 6%, a partir de dez/16.
AMIL	R\$ 27,20	R\$ 64	Consulta: R\$ 70. Reajuste de contrato em 100% do IPCA. Honorários: Entre 18,2% e 20%.	Consulta: R\$ 65 (básico e intermediário) e R\$ 75 (superior). Honorários: CH 0,40 (básico e intermediário) e CH 0,42 (superior).	Consulta: R\$ 70 (básico e intermediário) e R\$ 80 (superior). Honorários: 6,7% para todos os produtos.	Consulta: entre R\$ 75 e R\$ 85. Honorários: 7%, a partir de mar/17.
ASSEFAZ		R\$ 55	Consulta: R\$ 70. Honorários: CBHPM 3ª ed. com deflator e inflator negociada.	Consulta: R\$ 75. Honorários: CBHPM 3ª ed./5ª ed. (com inflator e deflator) negociada pontualmente.	Consulta: Entre R\$ 75 e R\$ 80. Honorários: CBHPM 3ª ed. (com deflator de 20% no porte e na UCO) até CBHPM 5ª ed. 2008 (com negociações pontuais).	Consulta: R\$ 80, a partir de set/16. Honorários: CBHPM 3ª ed. (10% no porte e UCO de R\$ 11,50), a partir de set/16.
BACEN		R\$ 60	Consulta: R\$ 70. Honorários: CBHPM 4ª ed.	Consulta: R\$ 70. Honorários: CBHPM 4ª ed. plena.	Reajustes previstos somente para 2016.	Consulta: R\$ 85, a partir de out/16. Honorários: CBHPM 4ª ed. (com 10% de acréscimo), a partir de out/16.
BRADESCO	Entre R\$ 30 e R\$ 34	R\$ 60	Consulta: R\$ 66. Honorários: 6% linearmente (planos individuais e coletivos).	Consulta: R\$ 73 (todos os planos). Honorários: 7% (todos os planos).	Consulta: Entre R\$ 73 e R\$ 78. Honorários: 8%.	Consulta: Entre R\$ 78 e R\$ 85, a partir de set/16. Honorários: 8,74%, a partir de set/16.
CABEFI			Consulta: R\$ 70.	Consulta: R\$ 80. Honorários: CBHPM 5ª ed. + 5,5%.	Consulta: R\$ 88. Honorários: CBHPM 5ª ed. (com adicional de 13,4%).	Não se manifestou até o fechamento desta edição.
CABESP		R\$ 60	Consulta: Entre R\$ 75 e R\$ 80. Honorários: CH R\$ 0,48; CBHPM 5ª ed.	Consulta: Entre R\$ 86 e R\$ 92. Honorários: redução de deflator para implantação da CBHPM, com reajuste de 10% na média.	Consulta: R\$ 92. Honorários: CBHPM 5ª ed. (com redução deflator, resultando em reajuste de 7,1%).	Consulta: R\$ 100, a partir de mai/16. Honorários: CBHPM em atualização e estudos até nov/16.
CAIXA		R\$ 60	Consulta: R\$ 70,00 em julho/13. - CBHPM 4.ed. com deflator 0% porte e 9% UCO.	Consulta: R\$ 75,00; Honorários: CBHPM 5ª Edição, com deflator -18% nos valores de Portes e UCO R\$ 10,90, a partir de julho/14.	Consulta: R\$ 82,00; Honorários: 6,36% - tabela Saúde Caixa TUSSCX baseada na CBHPM 5a. Ed., com deflator 12% para portes e UCO em R\$ 11,35, a partir de julho/15.	Consulta: R\$ 90, a partir de mar/16. Honorários: 9,01% (utiliza tabela própria TUSSCX); CBHPM 5ª ed. (com deflator de 4% para porte e UCO de R\$ 12,35), a partir de mar/16.
CARE PLUS	R\$ 35	Entre R\$ 54 e R\$ 80	Consulta: Entre R\$ 57 e R\$ 90. Honorários: reajustado pelo IPCA (IBGE); CBHPM em estudo.	Consulta: Entre R\$ 63 e 100. Honorários: 7% (R\$ 0,46) e SADT: 7% (R\$ 0,37) sobre CH.	Consulta: Entre R\$ 70 e 110. Honorários: R\$ 0,41 CH (PF) e R\$ 0,50 CH (PJ); SADT R\$ 0,41.	Consulta: Entre R\$ 63,56 e R\$ 99,88 (PF); entre R\$ 76,28 e 119,87 (PJ), a partir de out/16. Honorários: R\$ 0,45 CH Honorários e SADT (PF); R\$ 0,54 CH Honorários e R\$ 0,45 SADT (PJ), a partir de out/16.
CASSI	R\$ 36	R\$ 63	Consulta: R\$ 70. Honorários: CBHPM 5ª ed. (com deflator de 20% para porte e UCO).	Consulta: R\$ 75. Honorários: 6,8% (no Estado de São Paulo).	Consulta: R\$ 76,85. Honorários: 7,6% para aplicação na tabela de honorários da CASSI-TGA III.	Consulta: R\$ 83,38, a partir de out/16. Honorários: 8,5% linear, a partir de out/16.
CESP		R\$ 63	Consulta: R\$ 72. Honorários: CBHPM (com deflator 10%).	Consulta: R\$ 85,69. Honorários: 0,43.	Consulta: R\$ 101,10. Honorários: Tabela TUSS (HM 0,46) e CBHPM 5ª ed. Porte sem deflator.	Consulta: R\$ 112, a partir de set/16. Honorários: CBHPM 5ª ed (com acréscimo de 7% nos portes), a partir de out/16.
CET					Consulta: Entre R\$ 66 e R\$ 70. Honorários: CIEFAS 2000 + 10%.	Não aplicará reajustes.
CETESB			Consulta: Entre R\$ 40 e R\$ 50. Honorários: 0,39 CH; 0,33 para SADT.	Consulta: R\$ 58. Honorários: AMB 92, 96 e 99.	Consulta: R\$ 63. Honorários: R\$ 0,44.	Consulta: R\$ 71, a partir de set/16. Honorários: R\$ 0,49, a partir de set/16.
ECONOMUS			Consulta: R\$ 56. Honorários: R\$ 0,39; Tabela AMB/92, extensiva à LPM/96.	Não apresentou proposta.	Consulta: R\$ 70. Honorários: R\$ 0,43.	Consulta: R\$ 74,65, de acordo com o aniversário do contrato. Honorários: R\$ 0,46, de acordo com o aniversário do contrato.
EMBRATEL (PAME)		R\$ 60	Consulta: R\$ 70. Honorários: CBHPM 4ª ed. plena.	Consulta: R\$ 77. Honorários: CBHPM 4ª ed.	Consulta: R\$ 85. Honorários: CBHPM 5ª ed. (com deflatores).	Consulta: R\$ 90, a partir de dez/16. Honorários: CBHPM 5ª ed. 2008 (com deflator de 110% no porte e -20% UCO para R\$ 11,50), a partir de dez/16.
GAMA SAÚDE	R\$ 29	R\$ 60	Consulta: R\$ 70.	Consulta: R\$ 74. Honorários: IPCA (100%).	Consulta: R\$ 78. Honorários: IPCA (100%).	Não se manifestou até o fechamento desta edição.
GOLDEN CROSS	R\$ 38	R\$ 60	Consulta: R\$ 66. Honorários: R\$ 0,48 CH e CBHPM 5ª ed.	Consulta: R\$ 72. Honorários: 8,33% (CH R\$ 0,52) e SADT 10,34% (CH R\$ 0,32).	Consulta: R\$ 78. Honorários: CH R\$ 0,562; SADT CH R\$ 0,3458.	Consulta: R\$ 85, a partir de set/16. Honorários: R\$ 0,66 CH, a partir de set/16.
INTERMÉDICA/NOTREDAME			Não apresentou proposta.	Não apresentou proposta.	Não apresentou proposta.	Não aplicará reajustes.
LIFE EMPRESARIAL			Consulta: R\$ 80. Honorários: CBHPM 5ª ed.	Não apresentou proposta.	Consulta: Entre R\$ 70 e R\$ 85. Honorários: CBHPM 5ª ed. (com deflator mínimo de 10%).	Consulta: R\$ 90 e reajuste de 8,4% para os que já estão nesse limite, a partir de out/16. Honorários: CBHPM 5ª ed (com deflator mínimo 8%), a partir de out/16.
MARÍTIMA		R\$ 60	Consulta: R\$ 66,00 em out/13. - Honorários: 10% (CH 0,49 a 0,63)	Consulta: R\$ 72,00; Honorários: finalizando estudos, tabela de 100 portes ou 10 % de reajuste - a partir de out/14.	Consulta: R\$ 79,00; Honorários: CH 9,49%, a partir de dez/15.	Consulta: R\$ 84, a partir de dez/16. Honorários: 6,54%, a partir de dez/16.
METRUS					Consulta: R\$ 85,00; Honorários: AMB92 - subseq. 0,33 SADT 0,34 HM - CBHPM com deflator de 20%, UCO 8,50, a partir de maio/15.	Consulta: Entre R\$ 95 e R\$ 168, a partir de jul/16. Honorários: R\$ 0,37 e R\$ 0,38, a partir de jul/16.
OMINT		Entre R\$ 72 e R\$ 130	Consulta: Entre R\$ 76 e R\$ 183.	Consulta: R\$ 194,63 (Omint), R\$ 80,18 (Skill), R\$ 105,50 (Corporate). Honorários: aplicação da IN 49.	Consulta: R\$ 91,45 (Skill), R\$ 119,64 (Corporate), R\$ 191,40 (Premium). Honorários: R\$ 1,05 CH (Skill), R\$ 1,21 CH (Corporate), R\$ 1,90 CH (Premium).	Consulta: R\$ 96 (Skill), R\$ 125,62 (Corporate), R\$ 200 (Premium), a partir de nov/16. Honorários: R\$ 1,10 CH (Skill), R\$ 1,27 CH (Corporate), R\$ 2 CH (Premium), a partir de nov/16.
PETROBRÁS				Não apresentou proposta.	Consulta: R\$ 70. Honorários: CBHPM 5ª ed. (com deflatores).	Não se manifestou até o fechamento desta edição.
PLAN-ASSISTE			Consulta: R\$ 64. Honorários: CBHPM 4ª ed. plena.	Não apresentou proposta.	Consulta: Entre R\$ 74 (consulta e PS) e R\$ 92 (espec). Honorários: AMB92 - CBHPM 4ª ed., IPCA últimos 12 meses.	Não se manifestou até o fechamento desta edição.
PORTO SEGURO	R\$ 36	R\$ 60	Consulta: R\$ 66. Honorários: IPCA (100%).	Consulta: R\$ 72. Honorários: CH Cirúrgico entre 0,535 e 0,568.	Consulta: R\$ 80. Honorários: CH 0,58 à 0,61.	Consulta: R\$ 86,96, a partir de ago/16. Honorários: Entre R\$ 0,63 e 0,67, a partir de ago/16.
PROASA			Consulta: R\$ 65. Honorários: CBHPM 4ª ed. (com deflator).	Consulta: R\$ 70; R\$ 140 para psiquiatras. Honorários: CBHPM 4ª ed.	Reajustes estabelecidos em livre acordo entre as partes.	Reajustes estabelecidos em livre acordo entre as partes.
SABESPREV		R\$ 60	Consulta: R\$ 80. Honorários: CBHPM 5ª ed. (com deflator 12% porte e 17% UCO).	Consulta: R\$ 85. Honorários: CBHPM 5ª ed. plena.	Consulta: R\$ 90. Honorários: não informado.	Consulta: R\$ 95, a partir de mai/16. Honorários: CBHPM 5ª ed. 2009 plena, a partir de mai/16.
SPA SAÚDE		R\$ 60	Consulta: R\$ 70 (Hosp.) e R\$ 80 (prest.). Honorários: CBHPM 4ª ed. (com deflator 10%).	Consulta: Entre R\$ 80 e R\$ 120 na rede credenciada.	Consulta: Entre R\$ 110 e R\$ 150. Honorários: CBHPM 4ª ed. cheia (UCO 11,50) e CBHPM 5ª ed. (cheia UCO 11,50).	Não se manifestou até o fechamento desta edição.
SULAMÉRICA	R\$ 32,5	R\$ 60	Consulta: R\$ 66. Honorários: 6,5% e unificação dos valores individual e coletivo.	Consulta: R\$ 72.	Consulta: R\$ 78. Honorários: 8,2%.	Consulta: R\$ 85, a partir de set/16. Honorários: Mínimo de 9,09%, a partir de set/16.
UNIMED SEGUROS					Consulta: Entre R\$ 80 e R\$ 170 (de acordo com plano, prestador e espec.); R\$ 85,00 (intercâmbio), vigência de acordo com o contrato.	Consulta: Entre R\$ 98,24 e R\$ 519,46, vigência de acordo com o contrato. Honorários: ainda sem informações.